



TÉRREO - PLANTA  
ESC:1 : 150

Cliente:



Conselho Regional de Administração - GO

Arquiteto Responsável:

Arq. JULIANNA BORGES (62) 99987-0833

Conteúdo:

TÉRREO - LAYOUT

Arquivo:

\\192.168.3.200\Viscatto dados\CLIENTES RISCATTO\00\_JULIANNA\CRA\CRA\_rv03.rvt Data: 25/08/2025 16:21:00



SUPERIOR - PLANTA  
ESC:1 : 150

SuperSign: e529a4c0-f8b6-4fb0-9dae-da6835bb31f4

Ciente:



Conselho Regional de Administração - GO

Arquiteto Responsável:

Arq. JULIANNA BORGES (62) 99987-0833

Conteúdo:

SUPERIOR - LAYOUT

Arquivo:

\\192.168.3.200\Viscatto dados\CLIENTES RISCATTO\00\_JULIANNA\CRA\rv03.rvt

Data: 25/08/2025 16:21:04



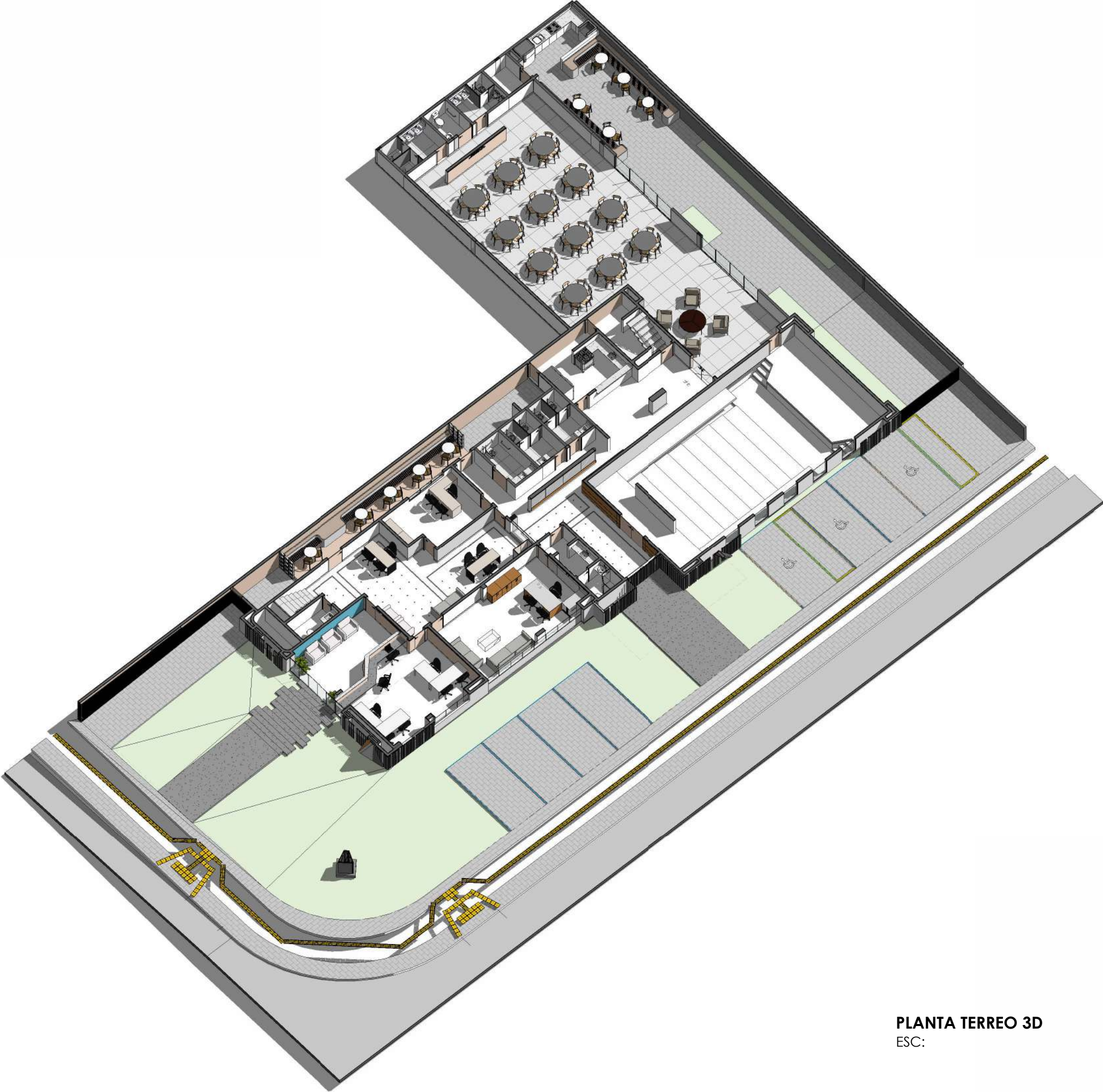

PLANTA TERREO 3D  
ESC:

Cliente:



Conselho Regional de Administração - GO

Arquiteto Responsável:

Arq. JULIANNA BORGES (62) 99987-0833

Conteúdo:

TÉRREO 3D

Arquivo:

\\192.168.3.200\Viscatto\_dados\CLIENTES RISCATTO\00\_JULIANNA\CRA\rv03.rvt Data: 25/08/2025 16:21:06



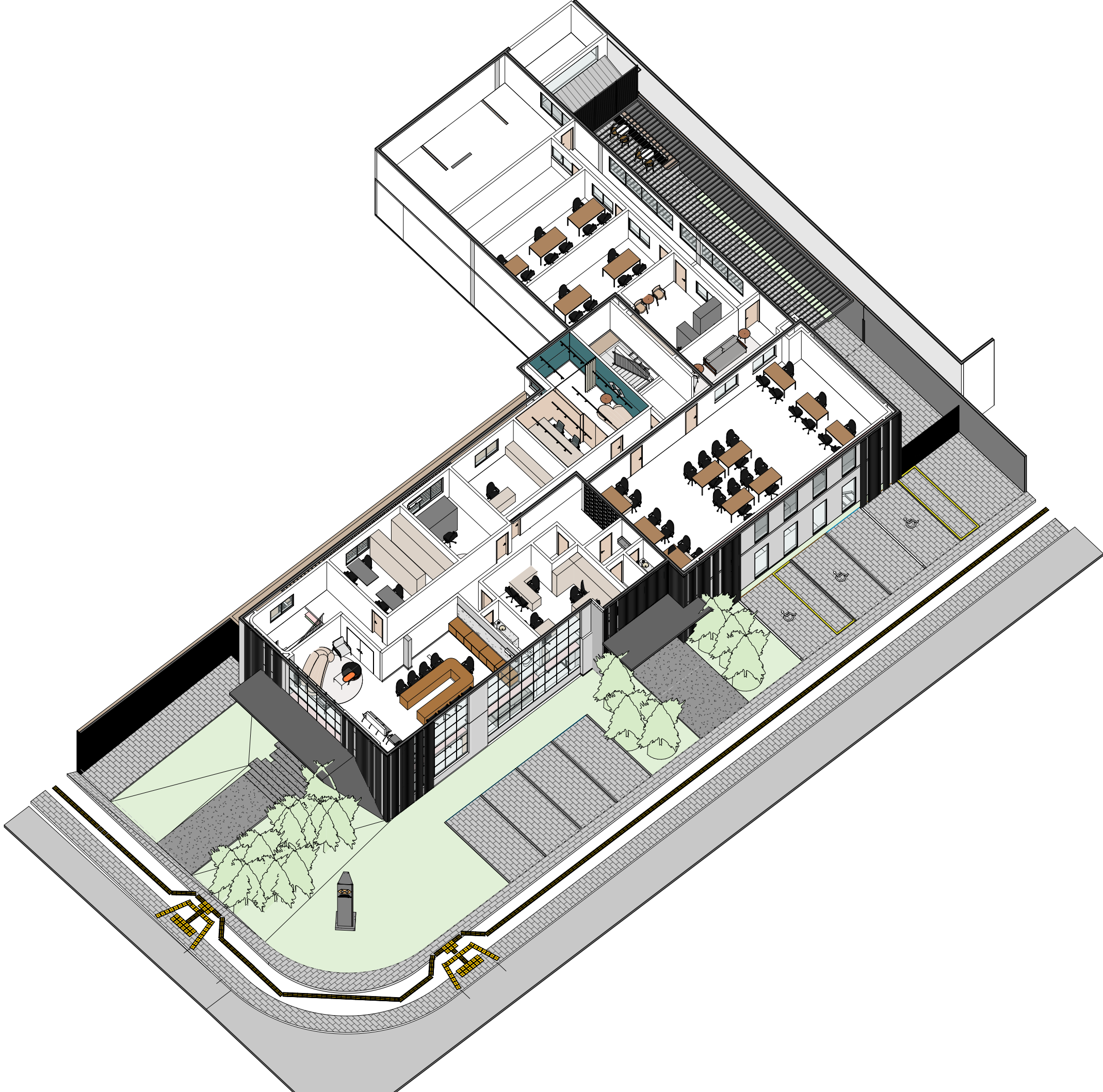

PLANTA SUPERIOR 3D  
ESC:

Cliente:

Conselho Regional de Administração - GO

Arquiteto Responsável:

Arq. JULIANNA BORGES (62) 99987-0833

Conteúdo:

SUPERIOR 3D

Arquivo:

\\192.168.3.200\Viscatto dados\CLIENTES RISCATTO\00\_JULIANNA\CRA\CRA\_rv03.rvt Data: 25/08/2025 16:21:13





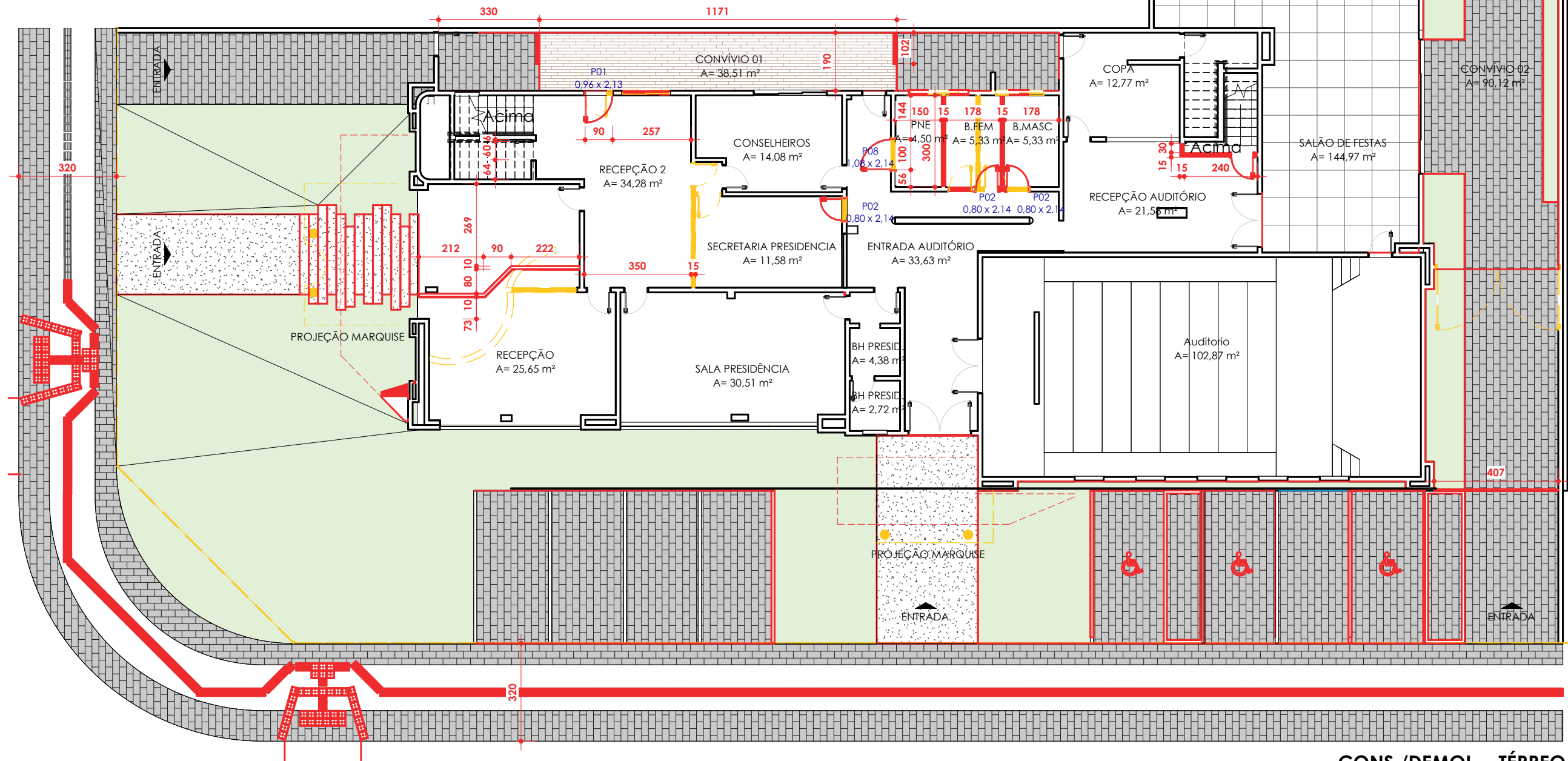

CONS./DEMOL. - TÉRREO  
ESC:1 : 150

Cliente:



Conselho Regional de Administração - GO

Arquiteto Responsável:

Arq. JULIANNA BORGES (62) 99987-0833

Conteúdo:

CONSTRUIR/DEMOLIR - TÉRREO

Arquivo:

\\192.168.3.200\Viscatto dados\CLIENTES RISCATTO\00\_JULIANNA\CRA\CRA\_rv03.rvt Data: 25/08/2025 16:21:14

C.01





CONS./DEMOL. - SUPERIOR  
ESC:1 : 150

Cliente:

Conteúdo:

Conselho Regional de Administração - GO

CONSTRUIR/DEMOLIR - SUPERIOR

Arquivo:

C.02



Arquiteto Responsável:

Arq. JULIANNA BORGES (62) 99987-0833

Arquivo:

C.02

Arquiteto Responsável:

Arq. JULIANNA BORGES (62) 99987-0833

Arquivo:

C.02

Arquiteto Responsável:

Arq. JULIANNA BORGES (62) 99987-0833

Arquivo:

C.02

Arquiteto Responsável:

Arq. JULIANNA BORGES (62) 99987-0833

Arquivo:

C.02

Arquiteto Responsável:

Arq. JULIANNA BORGES (62) 99987-0833

Arquivo:

C.02

Arquiteto Responsável:

Arq. JULIANNA BORGES (62) 99987-0833

Arquivo:

C.02

Arquiteto Responsável:

Arq. JULIANNA BORGES (62) 99987-0833

Arquivo:

C.02

Arquiteto Responsável:

Arq. JULIANNA BORGES (62) 99987-0833

Arquivo:

C.02

Arquiteto Responsável:

Arq. JULIANNA BORGES (62) 99987-0833

Arquivo:

C.02

Arquiteto Responsável:

Arq. JULIANNA BORGES (62) 99987-0833

Arquivo:

C.02

Arquiteto Responsável:

Arq. JULIANNA BORGES (62) 99987-0833

Arquivo:

C.02

Arquiteto Responsável:

Arq. JULIANNA BORGES (62) 99987-0833

Arquivo:

C.02

Arquiteto Responsável:

Arq. JULIANNA BORGES (62) 99987-0833

Arquivo:

C.02

Arquiteto Responsável:

Arq. JULIANNA BORGES (62) 99987-0833

Arquivo:

C.02

Arquiteto Responsável:

Arq. JULIANNA BORGES (62) 99987-0833

Arquivo:

C.02

Arquiteto Responsável:

Arq. JULIANNA BORGES (62) 99987-0833

Arquivo:

C.02

Arquiteto Responsável:

Arq. JULIANNA BORGES (62) 99987-0833

Arquivo:

C.02

Arquiteto Responsável:

Arq. JULIANNA BORGES (62) 99987-0833

Arquivo:

C.02

Arquiteto Responsável:

Arq. JULIANNA BORGES (62) 99987-0833

Arquivo:

C.02

Arquiteto Responsável:

Arq. JULIANNA BORGES (62) 99987-0833

Arquivo:

C.02

Arquiteto Responsável:

Arq. JULIANNA BORGES (62) 99987-0833

Arquivo:

C.02

Arquiteto Responsável:

Arq. JULIANNA BORGES (62) 99987-0833

Arquivo:

C.02

Arquiteto Responsável:

Arq. JULIANNA BORGES (62) 99987-0833

Arquivo:

C.02

Arquiteto Responsável:

Arq. JULIANNA BORGES (62) 99987-0833

Arquivo:

C.02

Arquiteto Responsável:

Arq. JULIANNA BORGES (62) 99987-0833

Arquivo:

C.02

Arquiteto Responsável:

Arq. JULIANNA BORGES (62) 99987-0833

Arquivo:

C.02

Arquiteto Responsável:

Arq. JULIANNA BORGES (62) 99987-0833

Arquivo:

C.02

Arquiteto Responsável:

Arq. JULIANNA BORGES (62) 99987-0833

Arquivo:

C.02

Arquiteto Responsável:

Arq. JULIANNA BORGES (62) 99987-0833

Arquivo:

C.02

Arquiteto Responsável:

Arq. JULIANNA BORGES (62) 99987-0833

Arquivo:

C.02

Arquiteto Responsável:

Arq. JULIANNA BORGES (62) 99987-0833

Arquivo:

C.02

Arquiteto Responsável:

Arq. JULIANNA BORGES (62) 99987-0833

Arquivo:

C.02

Arquiteto Responsável:

Arq. JULIANNA BORGES (62) 99987-0833

Arquivo:

C.02

Arquiteto Responsável:

Arq. JULIANNA BORGES (62) 99987-0833

Arquivo:

C.02

Arquiteto Responsável:

Arq. JULIANNA BORGES (62) 99987-0833

Arquivo:

C.02

Arquiteto Responsável:

Arq. JULIANNA BORGES (62) 99987-0833

Arquivo:

C.02

Arquiteto Responsável:

Arq. JULIANNA BORGES (62) 99987-0833

Arquivo:

C.02

Arquiteto Responsável:

Arq. JULIANNA BORGES (62) 99987-0833

Arquivo:

C.02

Arquiteto Responsável:

Arq. JULIANNA BORGES (62) 99987-0833

Arquivo:

C.02

Arquiteto Responsável:

Arq. JULIANNA BORGES (62) 99987-0833

Arquivo:

C.02

Arquiteto Responsável:

Arq. JULIANNA BORGES (62) 99987-0833

Arquivo:

C.02

Arquiteto Responsável:

Arq. JULIANNA BORGES (62) 99987-0833

Arquivo:

C.02

Arquiteto Responsável:

Arq. JULIANNA BORGES (62) 99987-0833

Arquivo:

C.02

Arquiteto Responsável:

Arq. JULIANNA BORGES (62) 99987-0833

Arquivo:

C.02

Arquiteto Responsável:

Arq. JULIANNA BORGES (62) 99987-0833

Arquivo:

C.02

Arquiteto Responsável:

Arq. JULIANNA BORGES (62) 99987-0833

Arquivo:

C.02

Arquiteto Responsável:

Arq. JULIANNA BORGES (62) 99987-0833

Arquivo:

C.02

Arquiteto Responsável:

Arq. JULIANNA BORGES (62) 99987-0833

Arquivo:

C.02

Arquiteto Responsável:

Arq. JULIANNA BORGES (62) 99987-0833

Arquivo:

C.02

Arquiteto Responsável:

Arq. JULIANNA BORGES (62) 99987-0833

Arquivo:

C.02

Arquiteto Responsável:

Arq. JULIANNA BORGES (62) 99987-0833

Arquivo:

C.02

Arquiteto Responsável:

Arq. JULIANNA BORGES (62) 99987-0833

Arquivo:

C.02

Arquiteto Responsável:

Arq. JULIANNA BORGES (62) 99987-0833

Arquivo:

C.02

Arquiteto Responsável:

Arq. JULIANNA BORGES (62) 99987-0833

Arquivo:

C.02

Arquiteto Responsável:

Arq. JULIANNA BORGES (62) 99987-0833

Arquivo:

C.02

Arquiteto Responsável:

Arq. JULIANNA BORGES (62) 99987-0833

Arquivo:

C.02

Arquiteto Responsável:

Arq. JULIANNA BORGES (62) 99987-0833

Arquivo:

C.02

Arquiteto Responsável:

Arq. JULIANNA BORGES (62) 99987-0833

Arquivo:

C.02

Arquiteto Responsável:

Arq. JULIANNA BORGES (62) 99987-0833

Arquivo:

C.02

Arquiteto Responsável:

Arq. JULIANNA BORGES (62) 99987-0833

Arquivo:

C.02

Arquiteto Responsável:

Arq. JULIANNA BORGES (62) 99987-0833

Arquivo:

C.02

Arquiteto Responsável:

Arq. JULIANNA BORGES (62) 99987-0833

Arquivo:

C.02

Arquiteto Responsável:

Arq. JULIANNA BORGES (62) 99987-0833

Arquivo:

C.02

Arquiteto Responsável:

Arq. JULIANNA BORGES (62) 99987-0833

Arquivo:

C.02

Arquiteto Responsável:

Arq. JULIANNA BORGES (62) 99987-0833

Arquivo:

C.02

Arquiteto Responsável:

Arq. JULIANNA BORGES (62) 99987-0833

Arquivo:

C.02

Arquiteto Responsável:

Arq. JULIANNA BORGES (62) 99987-0833

Arquivo:

C.02

Arquiteto Responsável:

Arq. JULIANNA BORGES (62) 99987-0833

Arquivo:

C.02

Arquiteto Responsável:

Arq. JULIANNA BORGES (62) 99987-0833

Arquivo:

C.02

Arquiteto Responsável:

Arq. JULIANNA BORGES (62) 99987-0833

Arquivo:

C.02

Arquiteto Responsável:

Arq. JULIANNA BORGES (62) 99987-0833

Ar



PAGINAÇÃO - CALÇADA

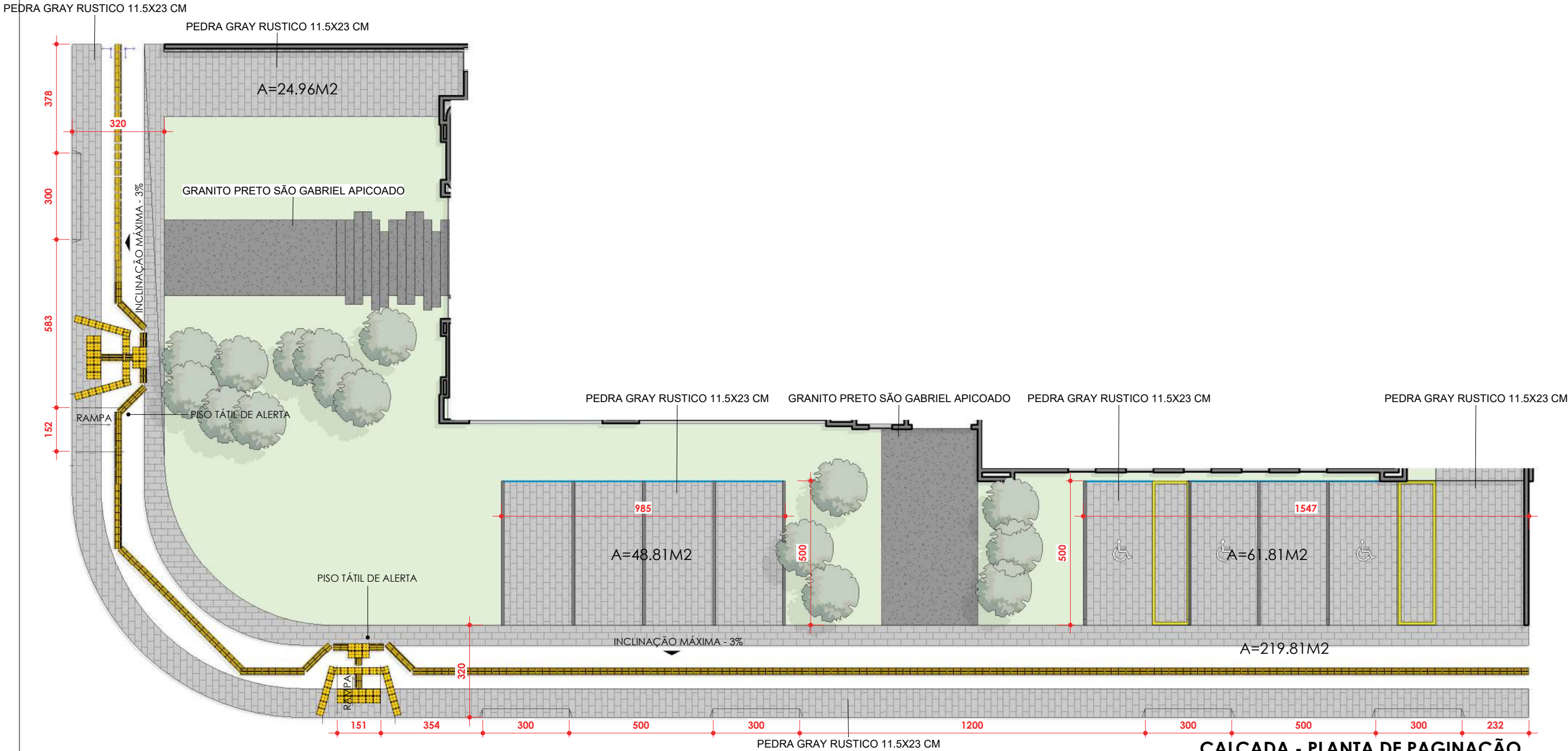

CALÇADA - PLANTA DE PAGINAÇÃO  
ESC:1 : 150

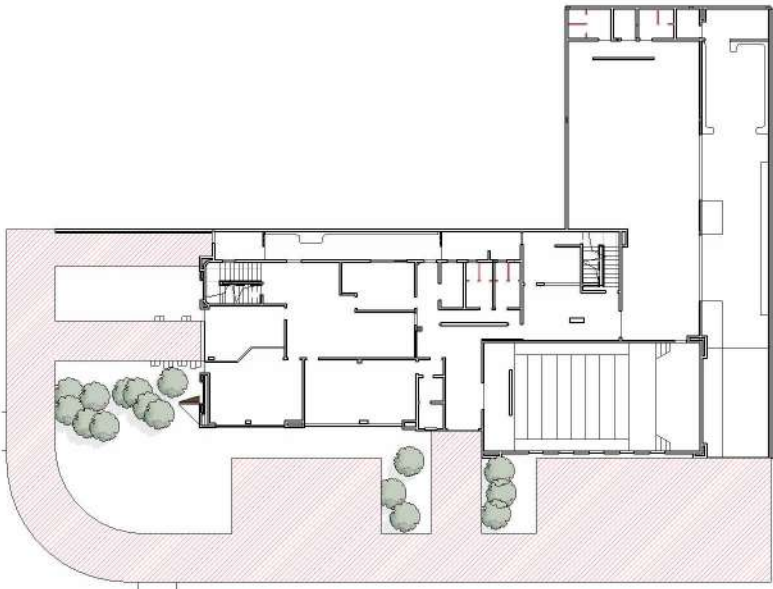

PLANTA-CHAVE  
ESC: 1 : 500

Cliente:

Conselho Regional de Administração - GO

Arquiteto Responsável:

Arq. JULIANNA BORGES (62) 99987-0833

PAGINAÇÃO - CALÇADA

Arquivo:

\\192.168.3.200\Viscatto\_dados\CLIENTES\RISCATTO\00\_JULIANNA\CRA\CRA\_rv03.rvt Data : 25/08/2025 16:21:20

C.06





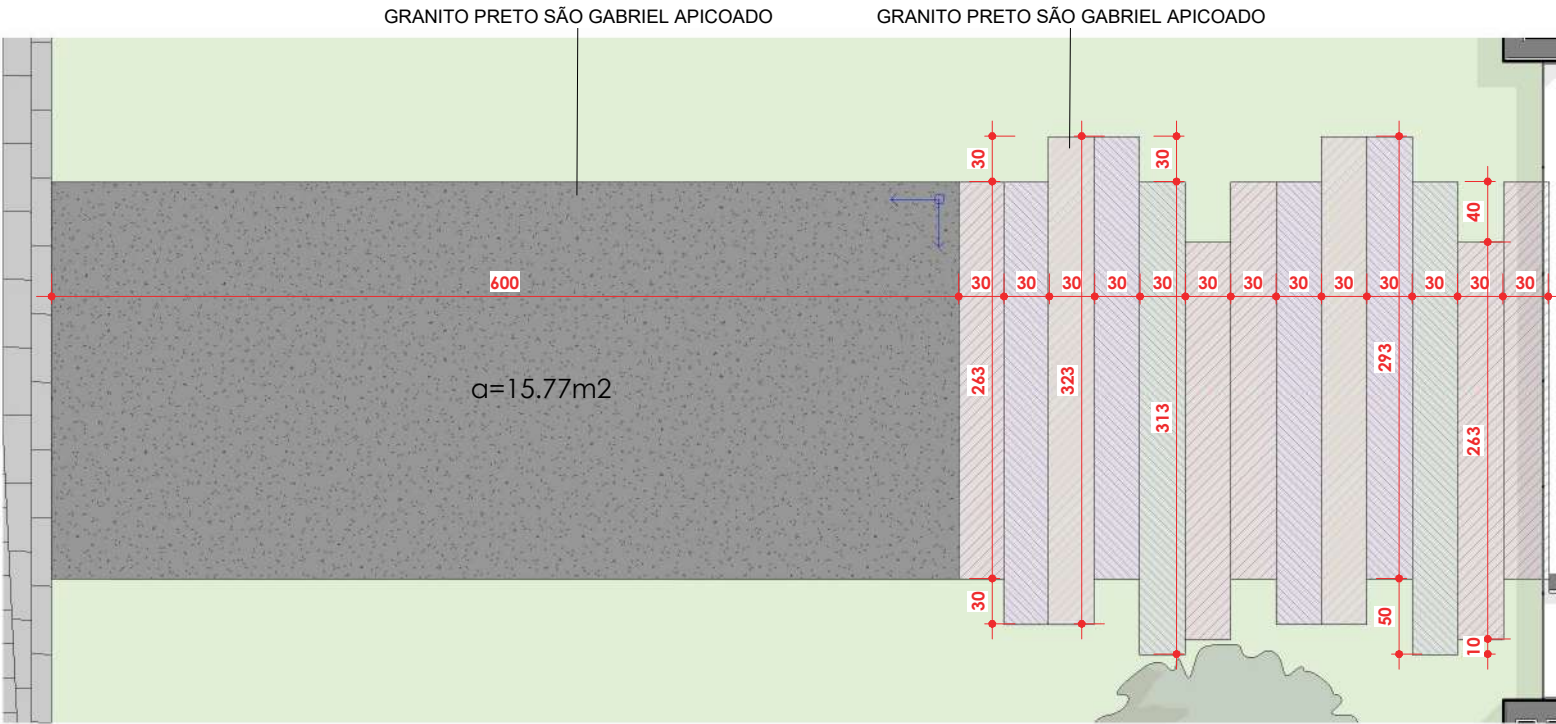

PISANTES ENTRADA 01 - PLANTA DE PAGINAÇÃO  
ESC: 1 : 50

TAMANHO DOS PISANTES

- PISANTE DE 263x30cm
- PISANTE DE 293x30cm
- PISANTE DE 313x30cm
- PISANTE DE 323x30cm

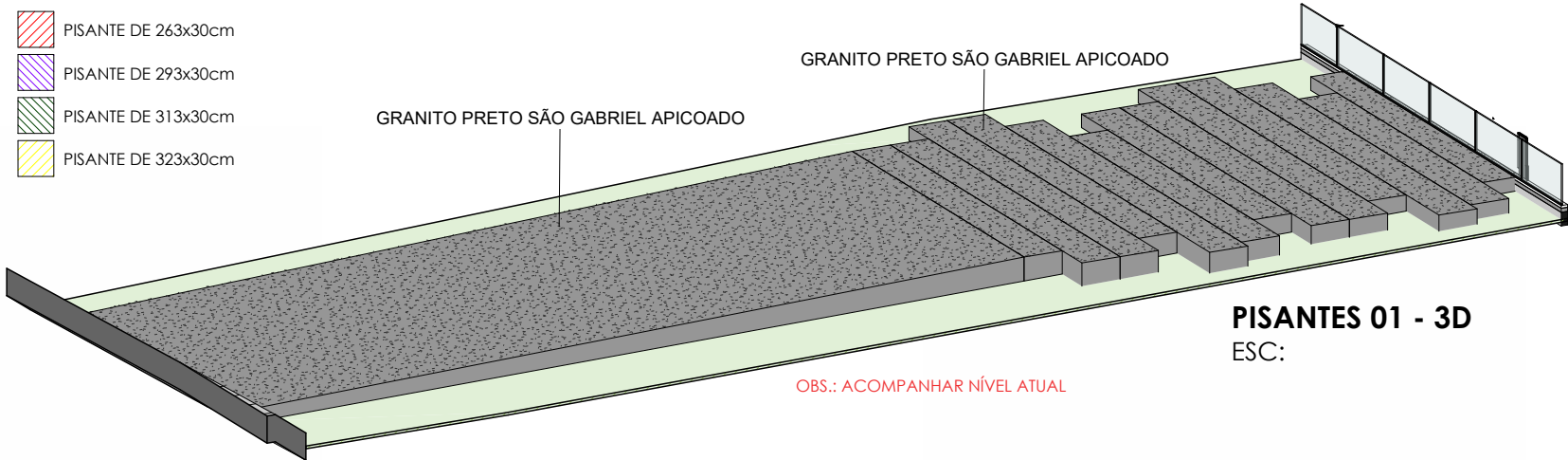

PISANTES 01 - 3D  
ESC:

OBS.: ACOMPANHAR NÍVEL ATUAL

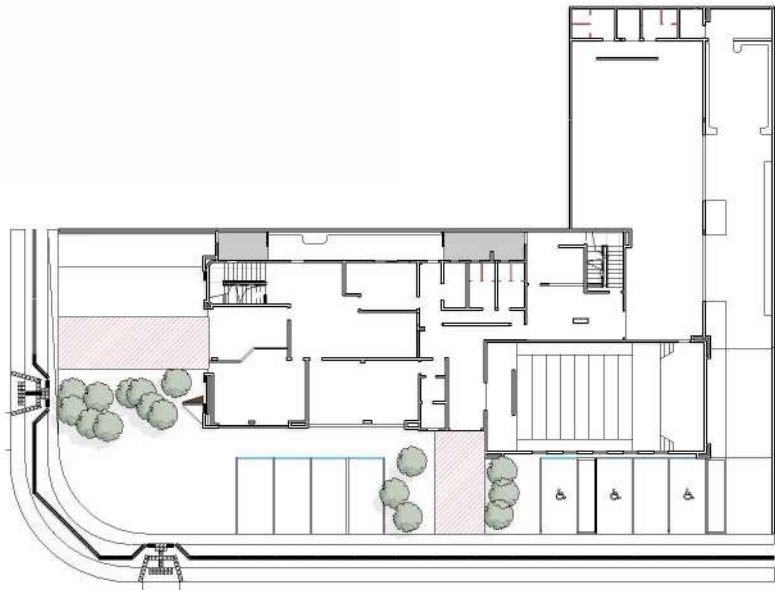

PLANTA-CHAVE  
ESC: 1 : 500

CONFERIR MEDIDAS NO LOCAL

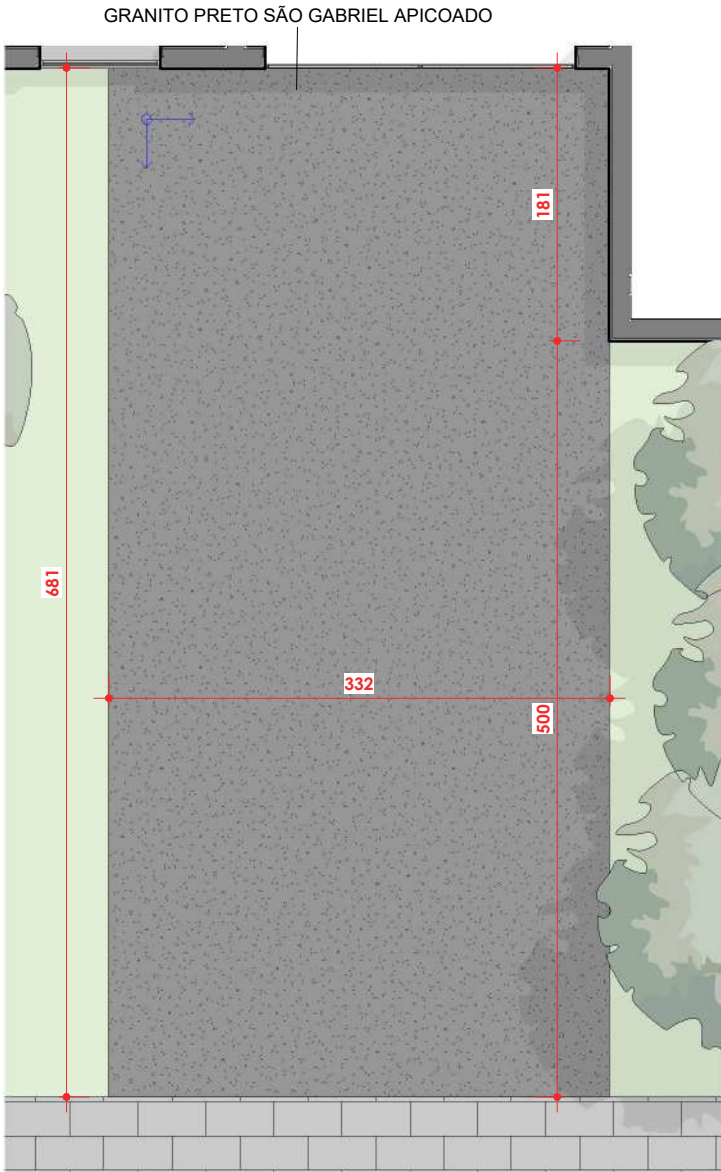

PISANTES ENTRADA 02 - PLANTA DE PAGINAÇÃO  
ESC: 1 : 50

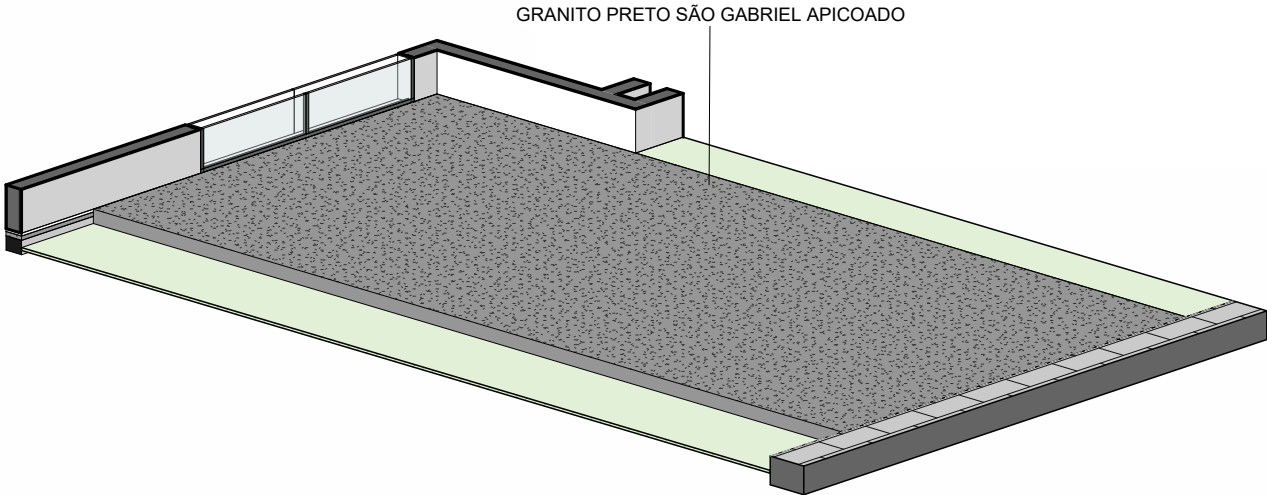

PISANTES 02 - 3D  
ESC:

Cliente:

Confeúdo :

PAGINAÇÃO - PISANTES

Arquivo:

\\192.168.3.200\Viscatto dados\CLIENTES RISCATTO\00\_JULIANNA\CRA\rv03.rvt Data : 25/08/2025 16:21:22

Conselho Regional de Administração - GO

Arquiteto Responsável :

Arq. JULIANNA BORGES (62) 99987-0833







CONVÍVIO 01 - PLANTA DE PAGINAÇÃO  
ESC: 1 : 50



CONVÍVIO 01 - PLANTA DE PAGINAÇÃO  
ESC: 1 : 50

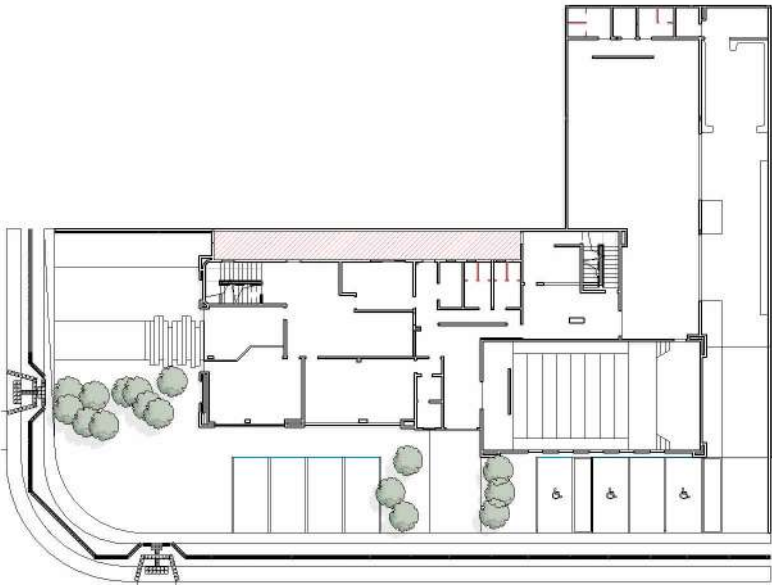

PLANTA-CHAVE  
ESC: 1 : 500



Conteúdo :

PAGINAÇÃO - ÁREA DE CONVÍVIO 01

Arquivo:

\\192.168.3.200\Viscatto\_dados\CLIENTES\RISCATTO\00\_JULIANNA\CRA\_rv03.rvt Data : 25/08/2025 16:21:25

Conselho Regional de Administração - GO

Arquiteto Responsável :

Arq. JULIANNA BORGES (62) 99987-0833





PAGINAÇÃO - ÁREA DE CONVÍVIO 02

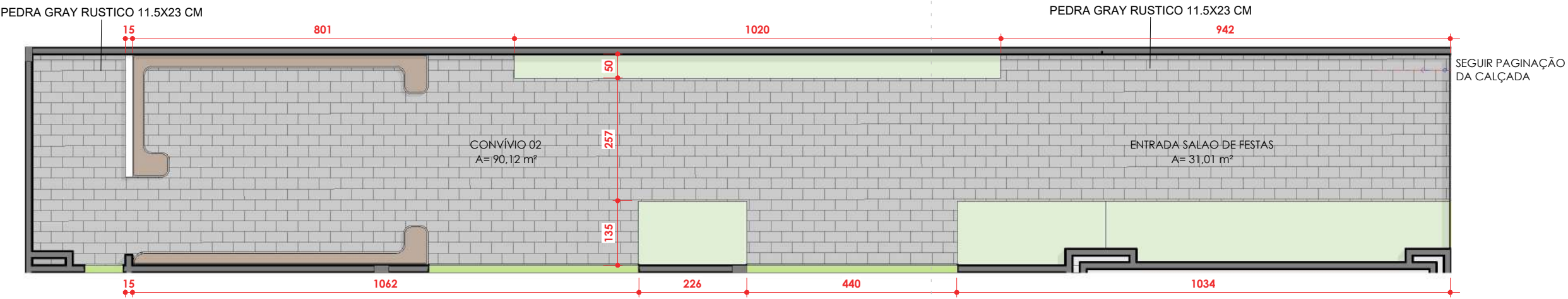

ÁREA DE CONVÍVIO 02 - PLANTA DE PAGINAÇÃO  
ESC: 1 : 100

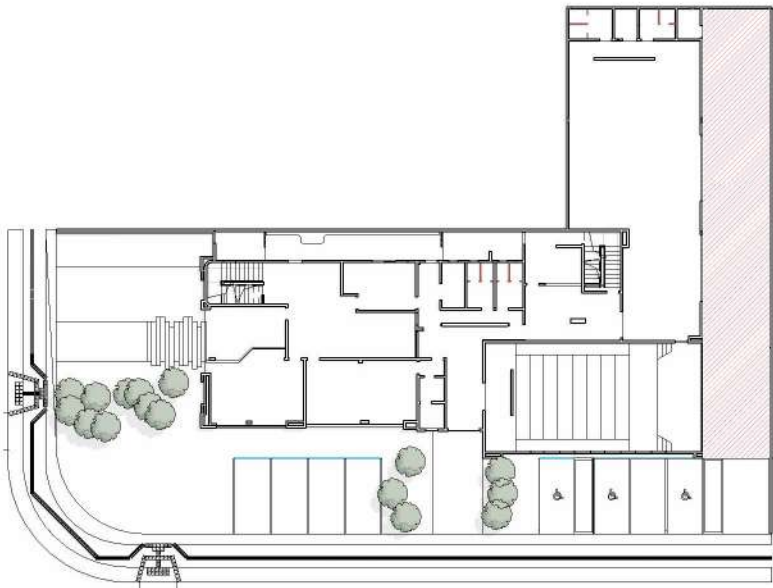

PLANTA-CHAVE  
ESC: 1 : 500

CONFERIR MEDIDAS NO LOCAL



PAGINAÇÃO - SALÃO DE FESTAS



GRANITO POLIDO SEMELHANTE A  
CIRCULAÇÃO EXISTENTE - 90x90  
AREA = 145.00M2  
PERIMETRO 58 ML  
ALTURA RODAPE 10 CM

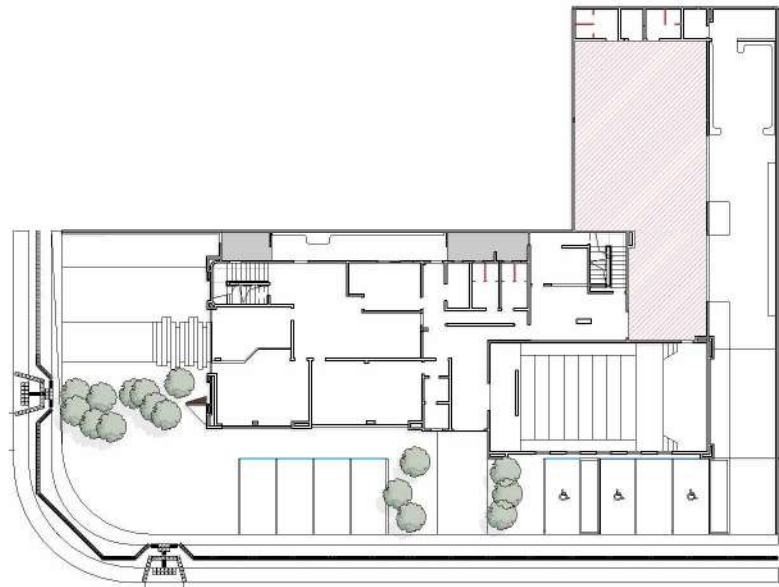

PLANTA-CHAVE  
ESC: 1 : 500

CONFERIR MEDIDAS NO LOCAL



SALÃO DE FESTAS - PLANTA DE PAGINAÇÃO  
ESC:1 : 75

Cliente:



Conselho Regional de Administração - GO

Arquiteto Responsável:

Arq. JULIANNA BORGES (62) 99987-0833

Conteúdo:

PAGINAÇÃO - SALÃO DE FESTAS

Arquivo:

\\192.168.3.200\Viscatto dados\CLIENTES RISCATTO\00\_JULIANNA\CRA\_rv03.rvt Data : 25/08/2025 16:21:28

C.10

FACHADA - PLANTA

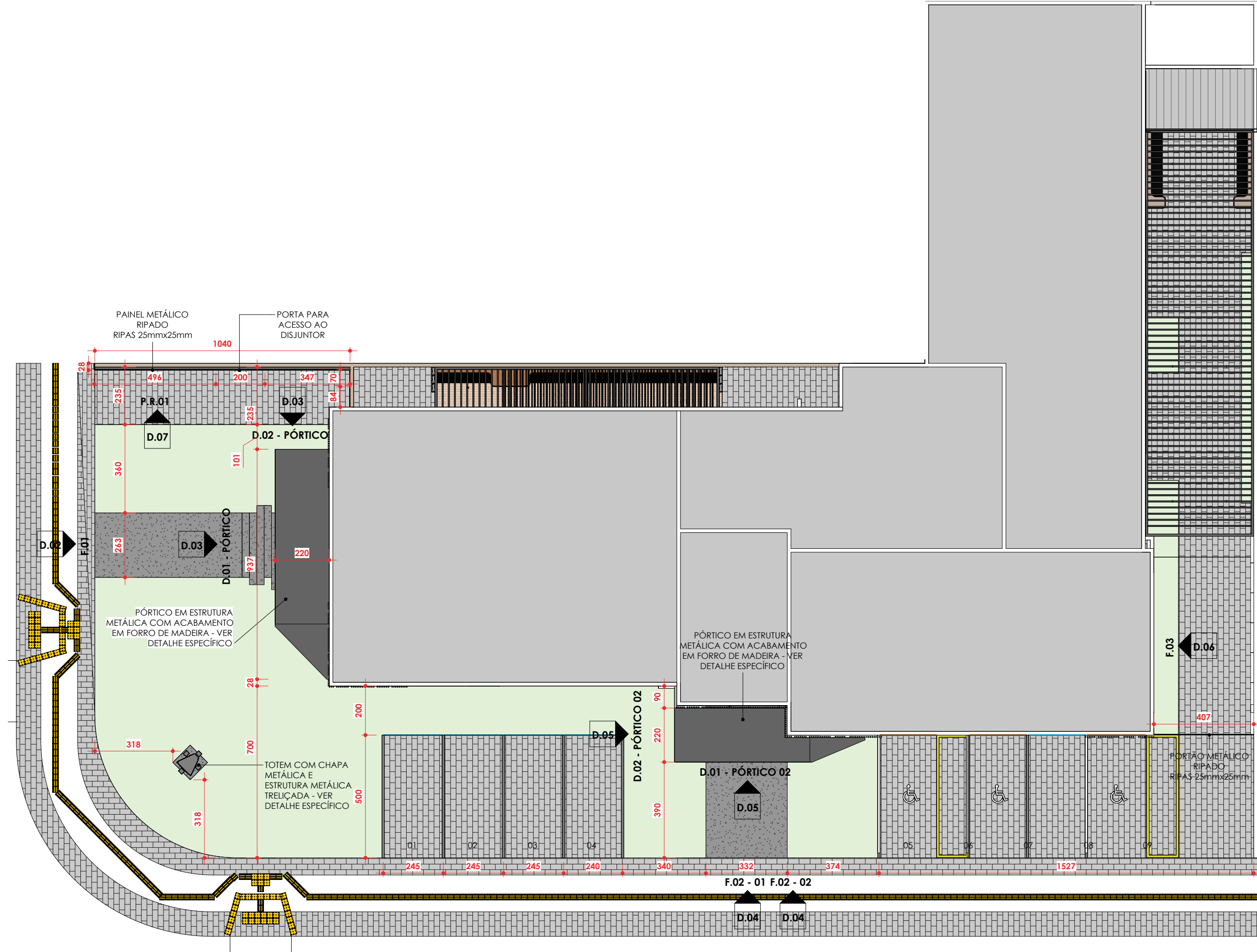

CONFERIR MEDIDAS NO LOCAL

FACHADA  
ESC:1 : 150

Cliente:

Conteúdo :

Conselho Regional de Administração - GO

FACHADA - PLANTA

Arquiteto Responsável :

Arq. JULIANNA BORGES (62) 99987-0833

Arquivo:

\\192.168.3.200\Viscatto dados\CLIENTES RISCATTO\00\_JULIANNA\CRA\CRA\_rv03.rvt Data : 25/08/2025 16:21:32





FACHADA

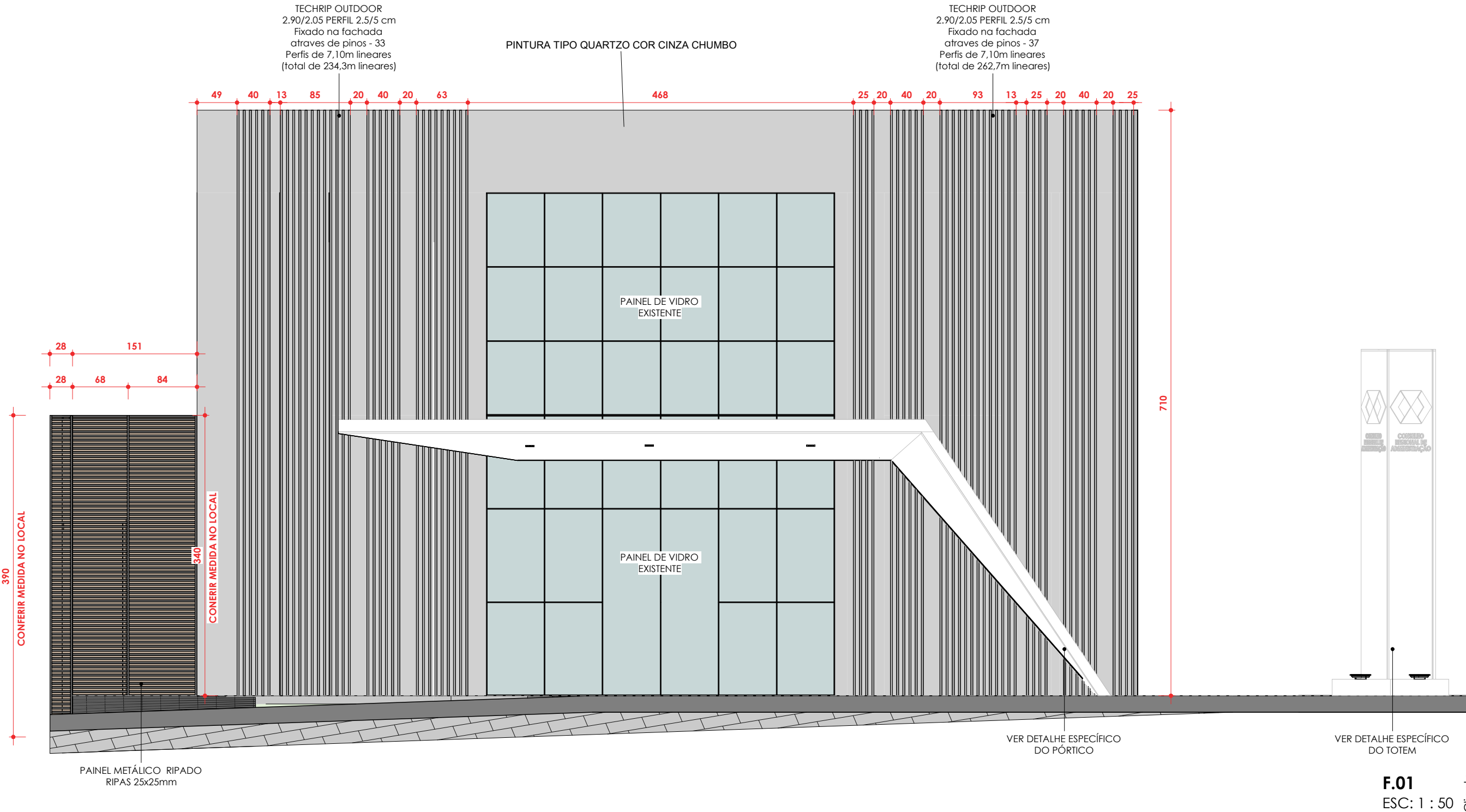

CONFERIR MEDIDAS NO LOCAL

Conteúdo :

FACHADA

Arquivo:

\\192.168.3.200\Viscatto dados\CLIENTES RISCATTO\00\_JULIANNA\CRA\rv03.rvt Data : 25/08/2025 16:21:33

Conselho Regional de Administração - GO

Arquiteto Responsável :

Arq. JULIANNA BORGES (62) 99987-0833



Conteúdo :

FACHADA

Arquivo:

\\192.168.3.200\Viscatto dados\CLIENTES RISCATTO\00\_JULIANNA\CRA\rv03.rvt Data : 25/08/2025 16:21:33

Conselho Regional de Administração - GO

Arquiteto Responsável :

Arq. JULIANNA BORGES (62) 99987-0833



Conteúdo :

FACHADA

Arquivo:

\\192.168.3.200\Viscatto dados\CLIENTES RISCATTO\00\_JULIANNA\CRA\rv03.rvt Data : 25/08/2025 16:21:33

FACHADA - PÓRTICO

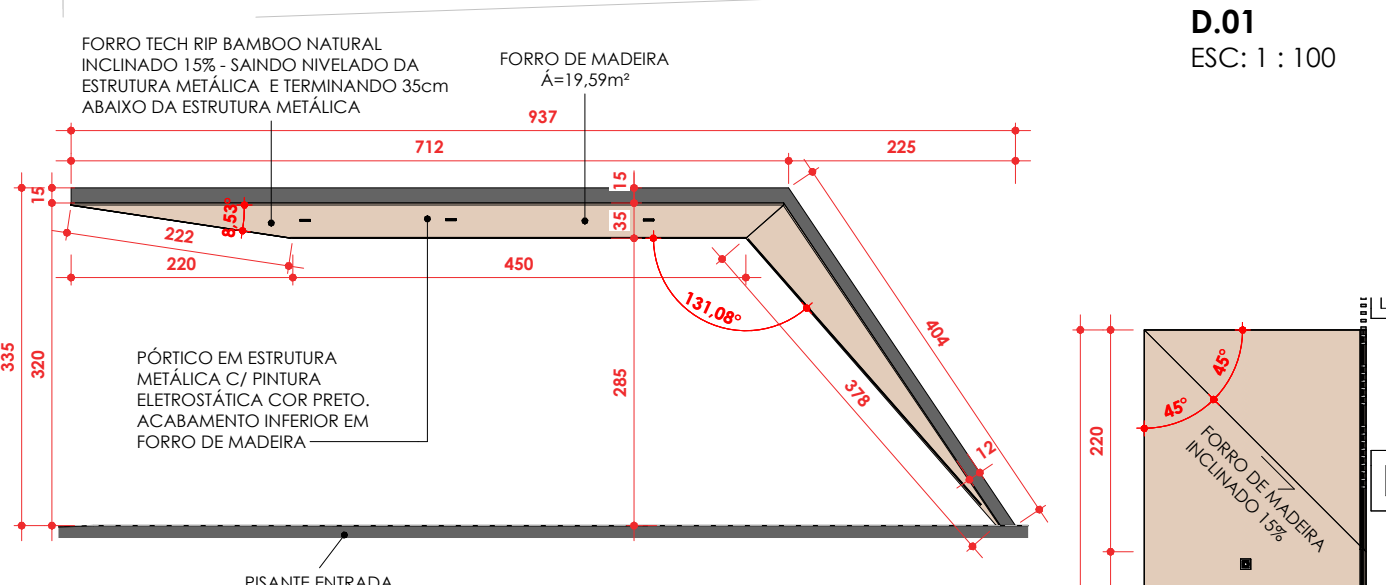
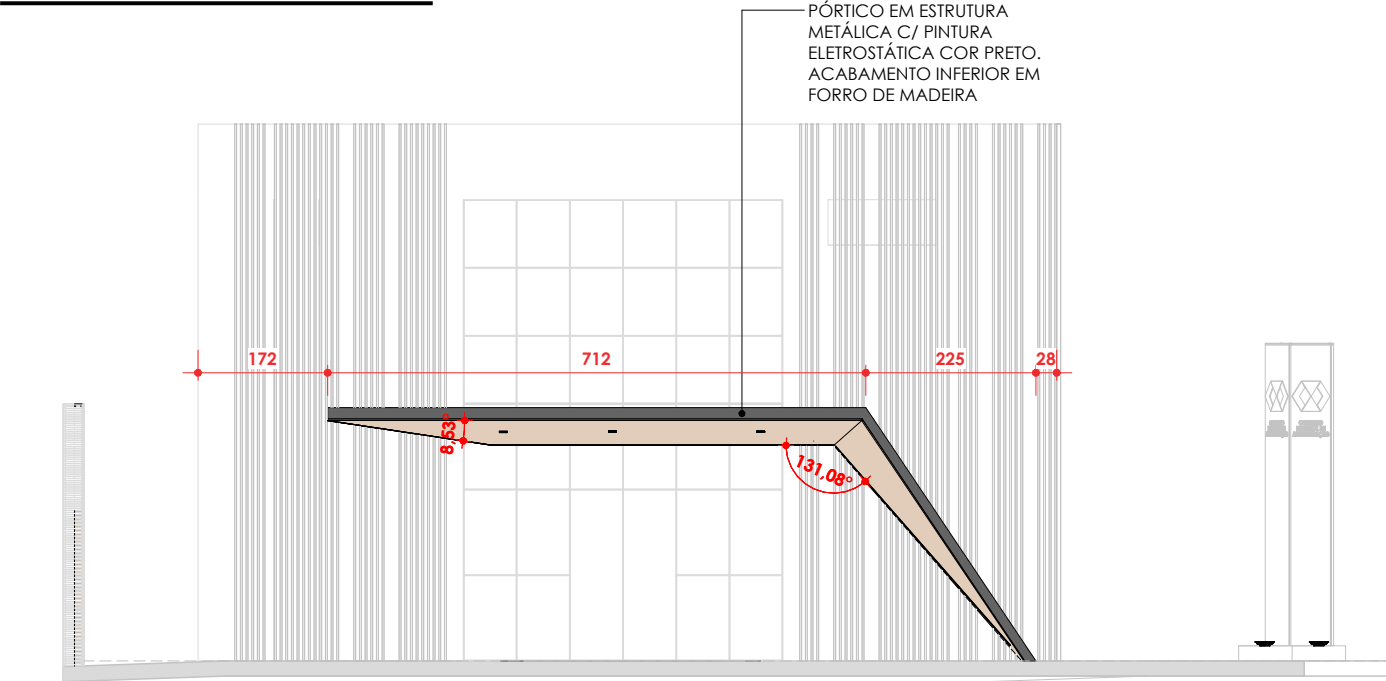

D.01 - PÓRTICO  
ESC:1 : 75

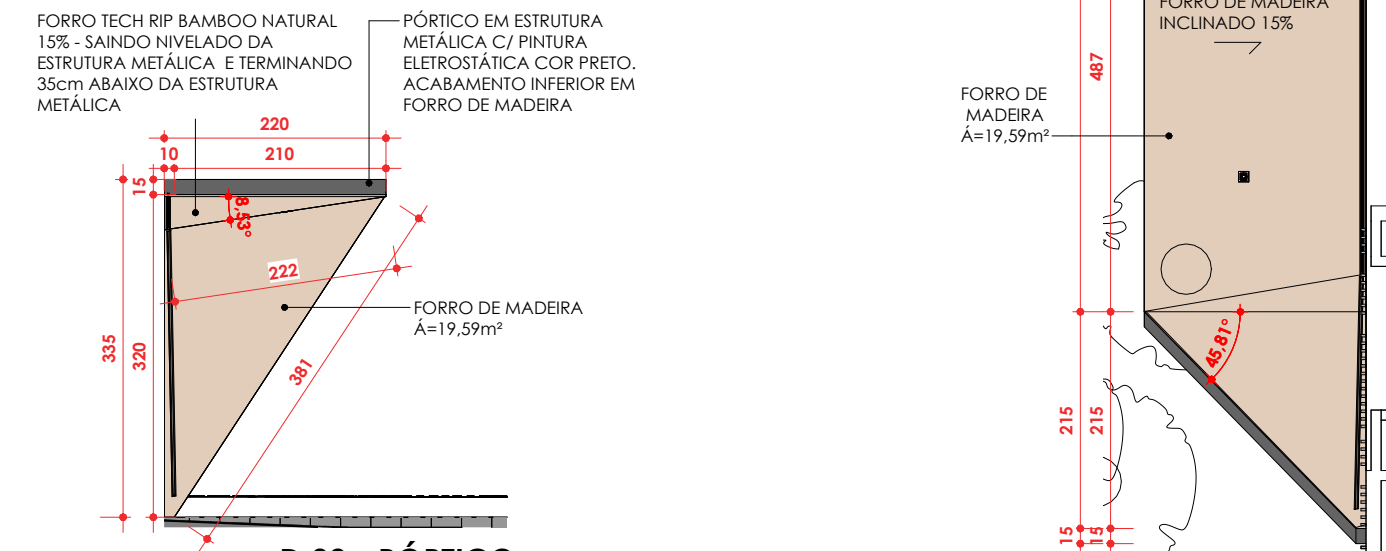

D.02 - PÓRTICO  
ESC:1 : 75

PÓRTICO - PLANTA DE FORRO  
ESC:1 : 75

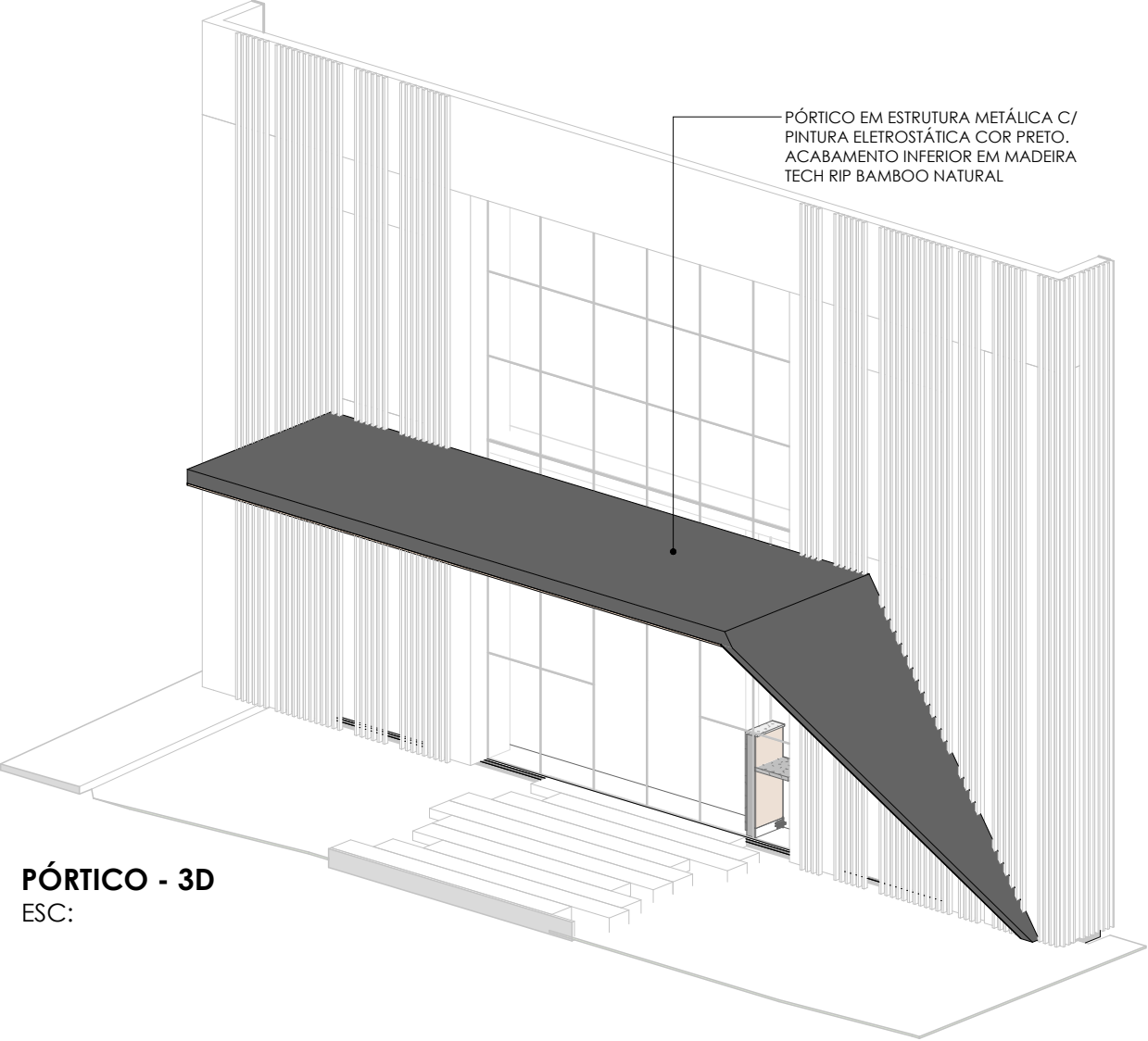

PÓRTICO - 3D  
ESC:

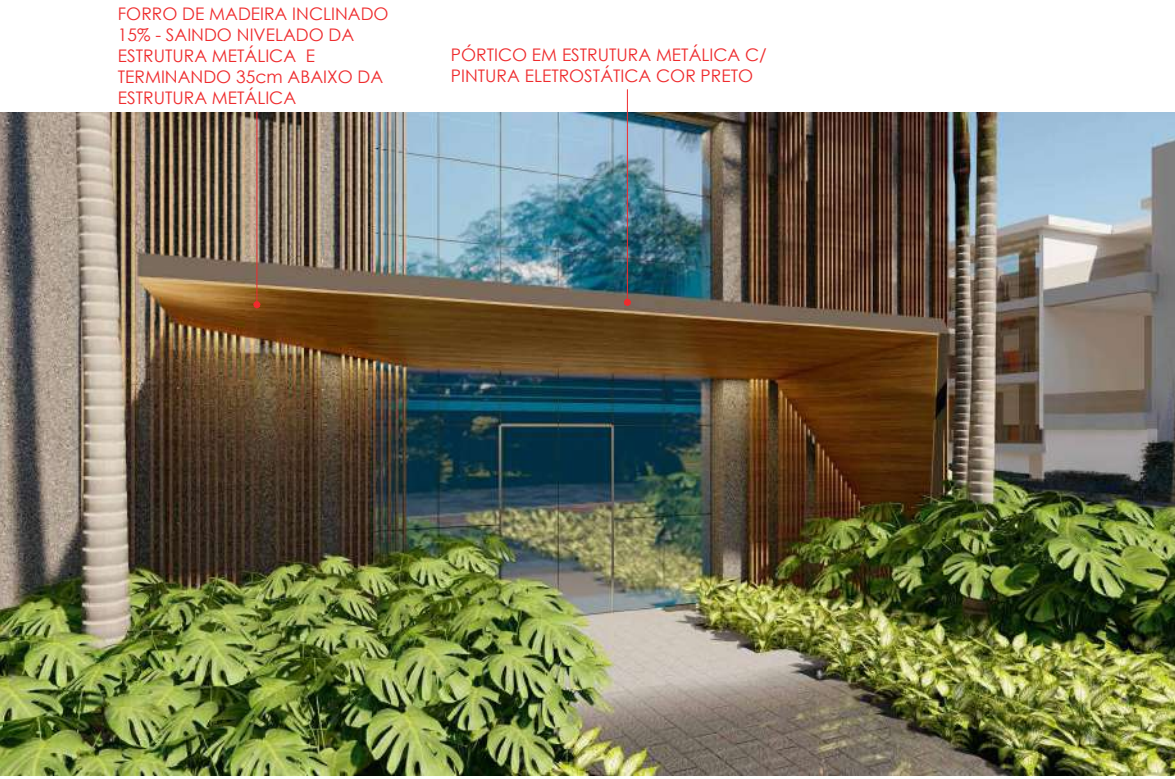

CONFERIR MEDIDAS NO LOCAL

Cliente:

Conteúdo :

Conselho Regional de Administração - GO

FACHADA - PÓRTICO

Arquivo:

D.03

Arquiteto Responsável: Arq. JULIANNA BORGES (62) 99987-0833

Arquivo: \\192.168.3.200\Viscatto dados\CLIENTES RISCATTO\00\_JULIANNA\CRA\CRA\_rv03.rvt

Data: 25/08/2025 16:21:36



## An architectural rendering of a modern building facade. The building features large glass windows and a wooden slat exterior. Several palm trees are planted in front of the building, and a few cars are parked in the foreground. The sky is blue with some clouds.

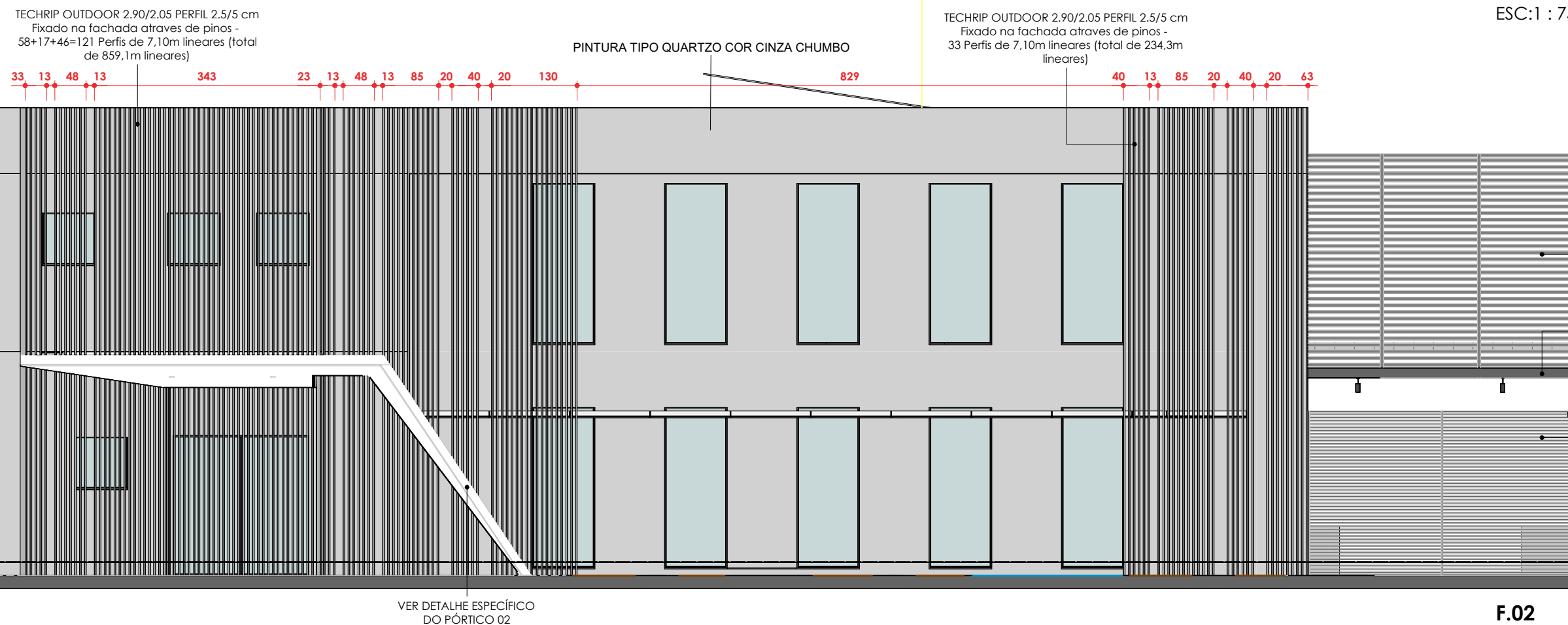

SuperSign: e529a4c0-f8b6-4fb0-9dae-da6835bb31f4

**Conselho Regional de Administração - GO**

Arquiteto Responsável:

Arq. JULIANNA BORGES (62) 99987-0833



D.04

\\192.168.3.200\riscatto dados\CLIENTES RISCATTO\00\_JULIANNA\CRA\rv03.mData : 25/08/2025 16:21:39

FACHADA - PÓRTICO 02

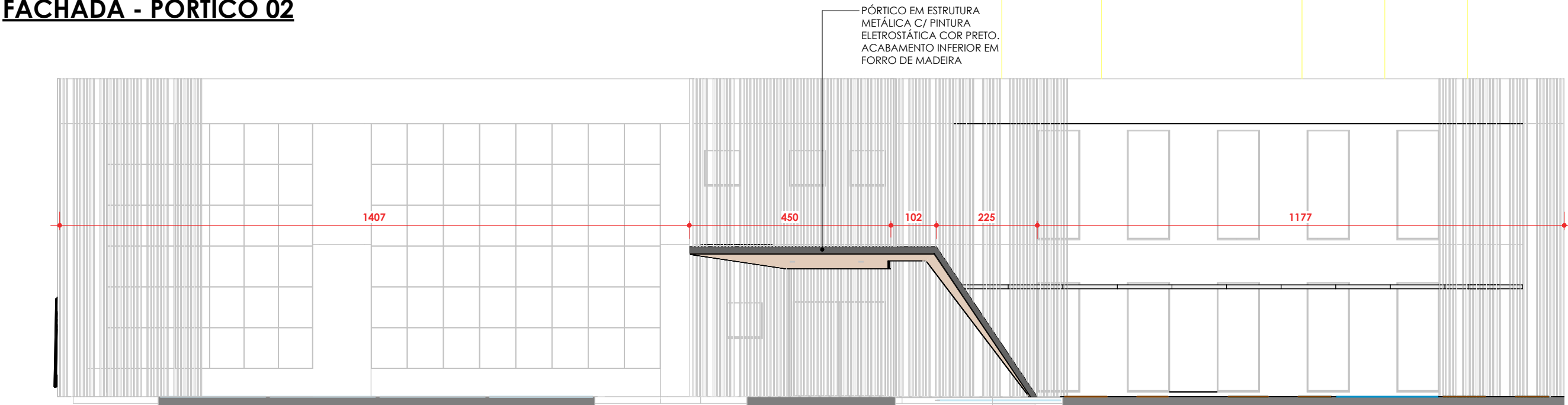

FORRO TECH RIP BAMBOO NATURAL INCLINADO 15% - SAINDO NIVELADO DA ESTRUTURA METÁLICA E TERMINANDO 35cm ABAIXO DA ESTRUTURA METÁLICA

PÓRTICO EM ESTRUTURA METÁLICA C/ PINTURA ELETROSTÁTICA COR PRETO. ACABAMENTO INFERIOR EM FORRO DE MADEIRA

FORRO DE MADEIRA INCLINADO 15% - SAINDO NIVELADO DA ESTRUTURA METÁLICA E TERMINANDO 35cm ABAIXO DA ESTRUTURA METÁLICA

PÓRTICO EM ESTRUTURA METÁLICA C/ PINTURA ELETROSTÁTICA COR PRETO. ACABAMENTO INFERIOR EM FORRO DE MADEIRA

D.01.  
ESC: 1 : 100

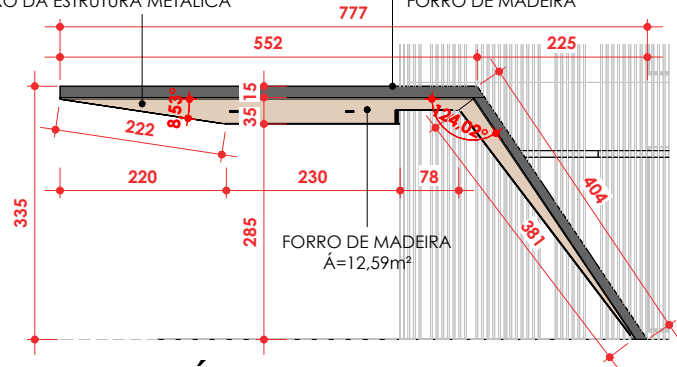

D.01 - PÓRTICO 02  
ESC: 1 : 100

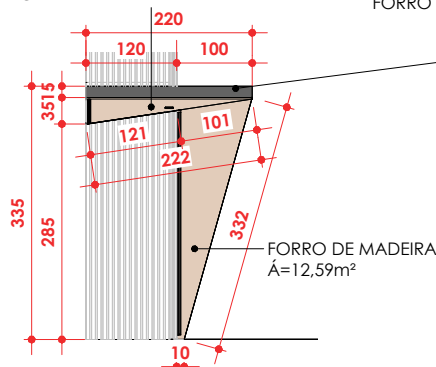

D.02 - PÓRTICO 02  
ESC: 1 : 100

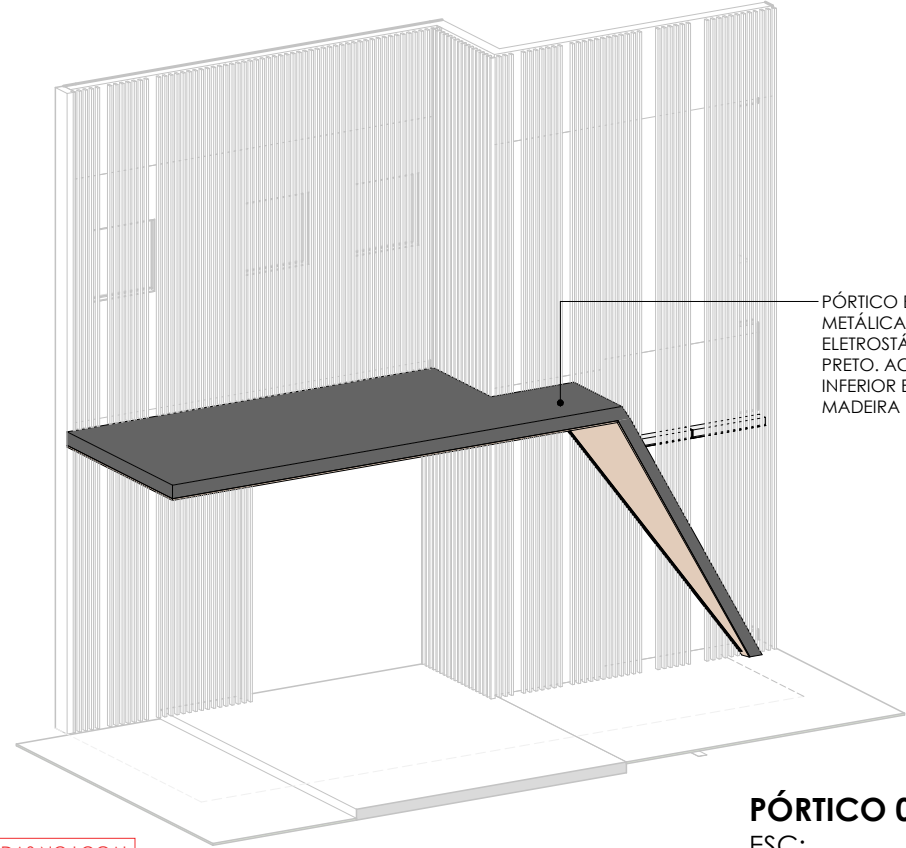

PÓRTICO EM ESTRUTURA METÁLICA C/ PINTURA ELETROSTÁTICA COR PRETO. ACABAMENTO INFERIOR EM FORRO DE MADEIRA

PÓRTICO 02  
ESC:

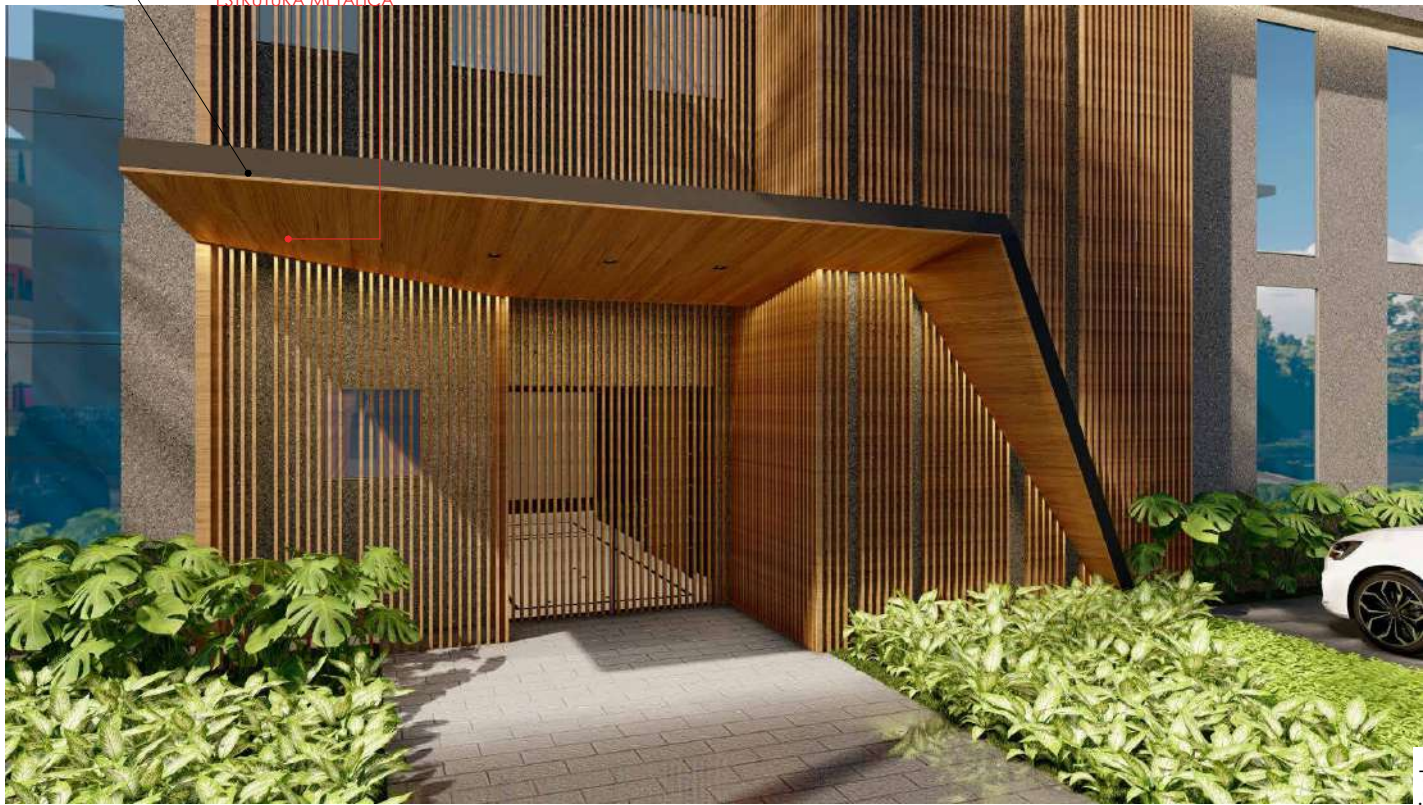

Cliente:

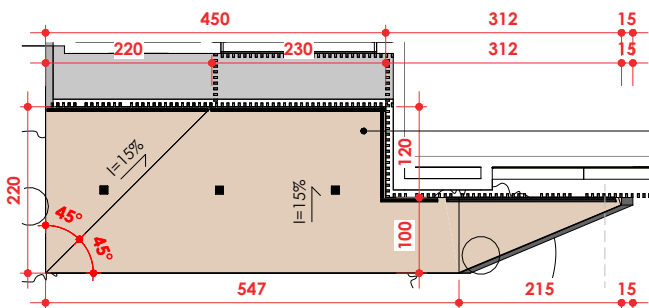

PÓRTICO 02 - PLANTA DE FORRO  
ESC: 1 : 100

CONFERIR MEDIDAS NO LOCAL

Conteúdo :

FACHADA - PÓRTICO 02

Conselho Regional de Administração - GO



Arquiteto Responsável :

Arq. JULIANNA BORGES (62) 99987-0833

Arquivo:

\\192.168.3.200\Viscaito dados\CLIENTES RISCATTO\00\_JULIANNA\CRA\CRA\_rv03.rData : 25/08/2025 16:21:41

D.05



FACHADA

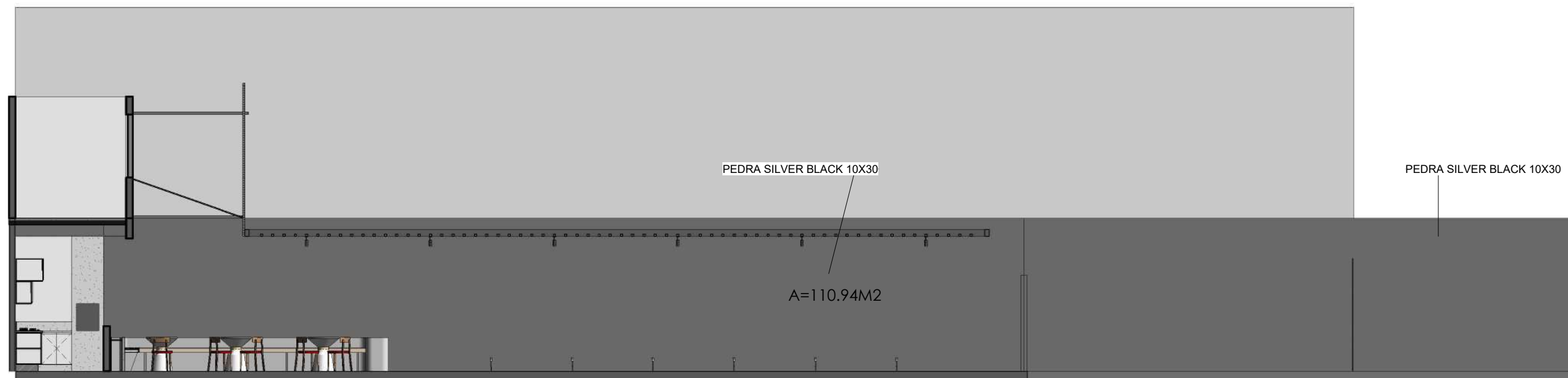
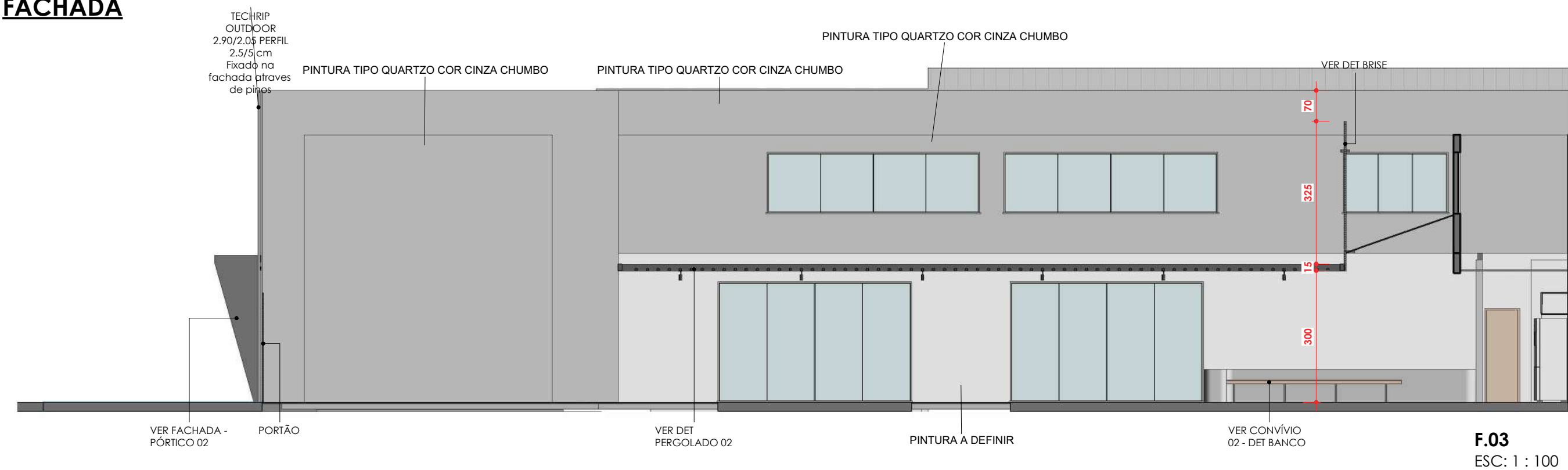

Elevação 3 - c  
ESC: 1 : 100

Cliente:

Conteúdo :

FACHADA

Arquivo:

\\192.168.3.200\Viscatto dados\CLIENTES RISCATTO\00\_JULIANNA\CRA\CRA\_rv03.rData : 25/08/2025 16:21:44

Conselho Regional de Administração - GO

Arquiteto Responsável :

Arq. JULIANNA BORGES (62) 99987-0833



D.06

CONFERIR MEDIDAS NO LOCAL

FACHADA

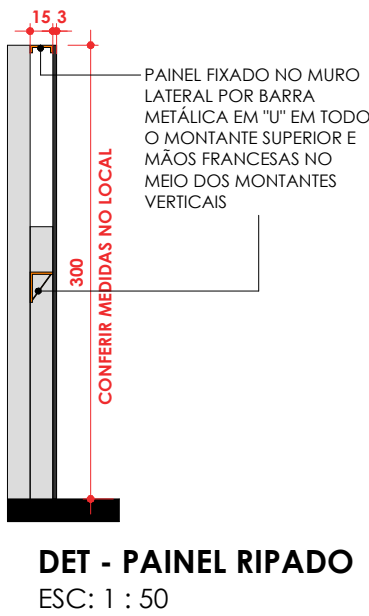
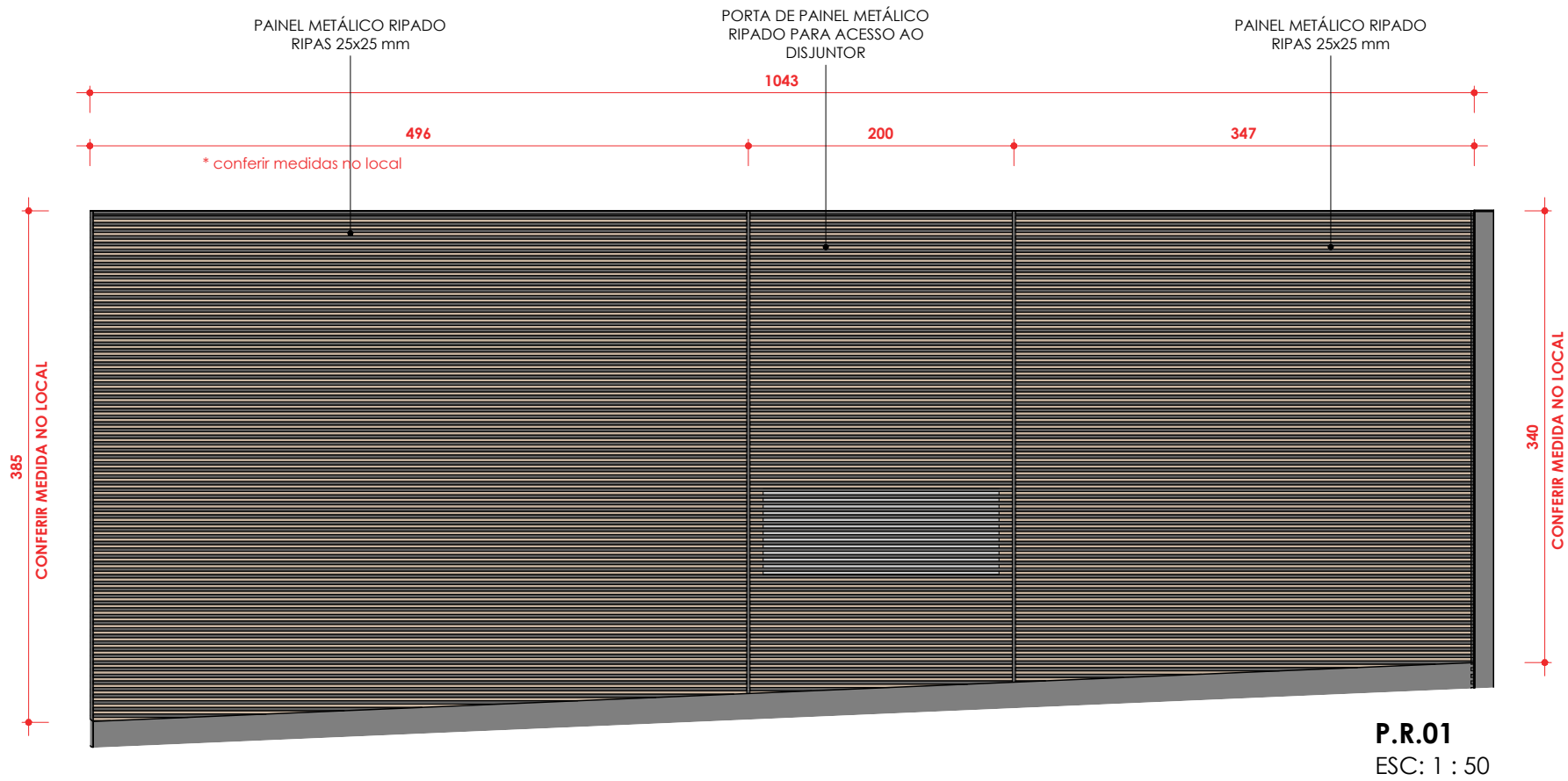

Cliente:

Conselho Regional de Administração - GO

Arquiteto Responsável:

Arq. JULIANNA BORGES (62) 99987-0833

Confeúdo :

FACHADA

Arquivo:

\\192.168.3.200\Viscatto dados\CLIENTES RISCATTO\00\_JULIANNA\CRA\rv03.rvt Data : 25/08/2025 16:21:44



D.07



TOTEM

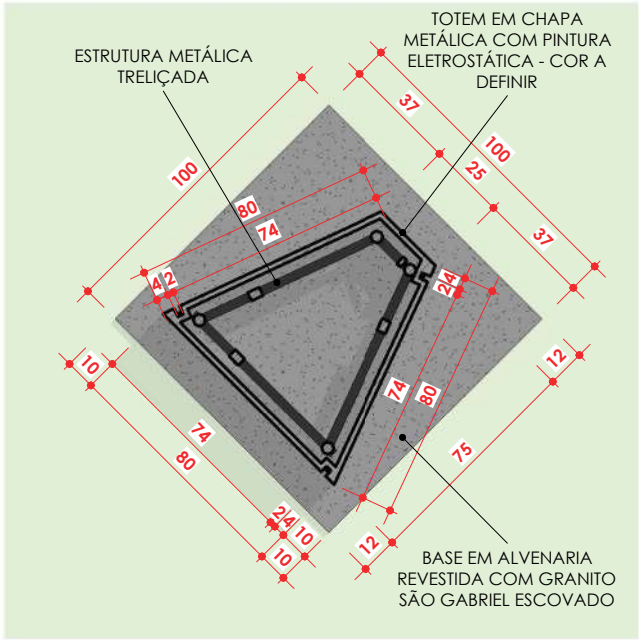

TOTEM  
ESC: 1 : 25

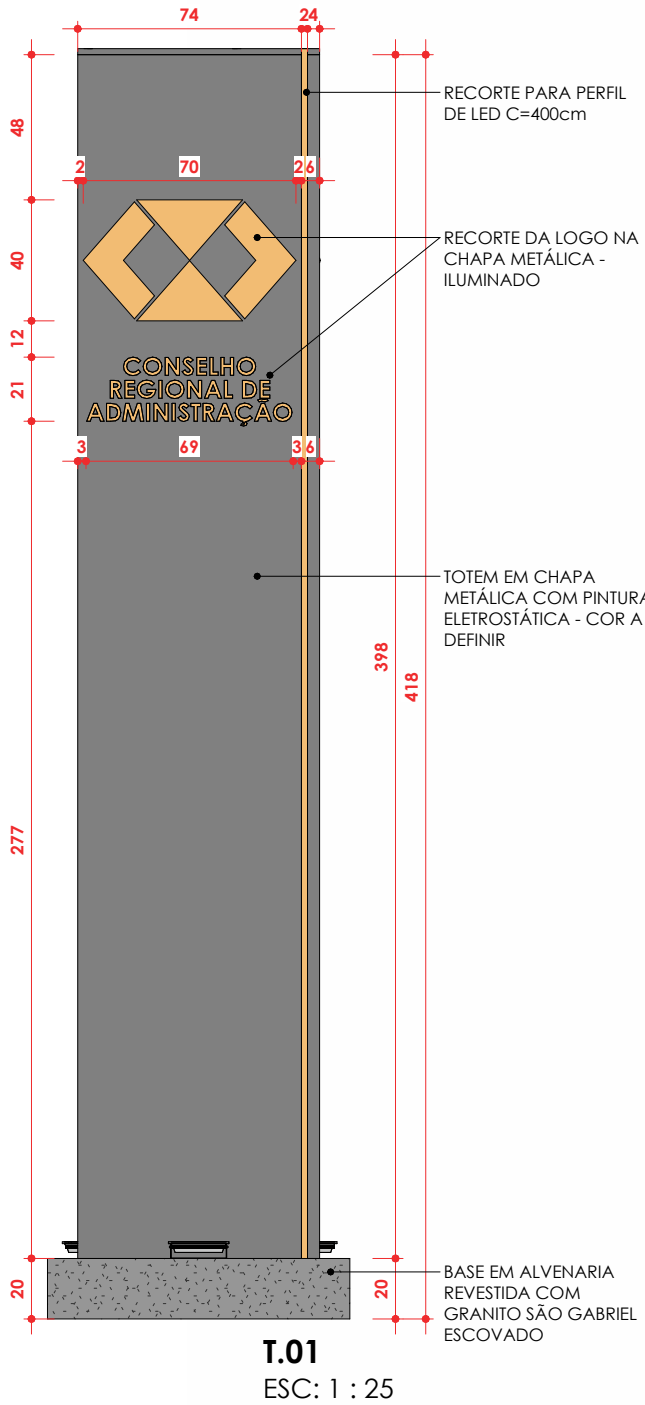

T.01  
ESC: 1 : 25

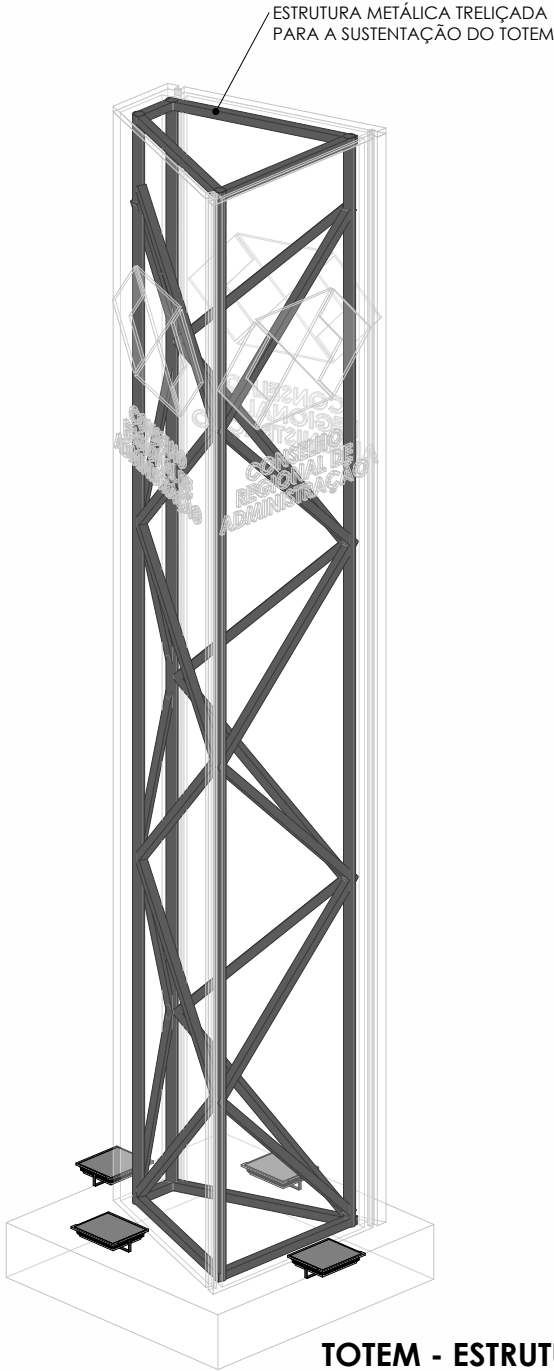
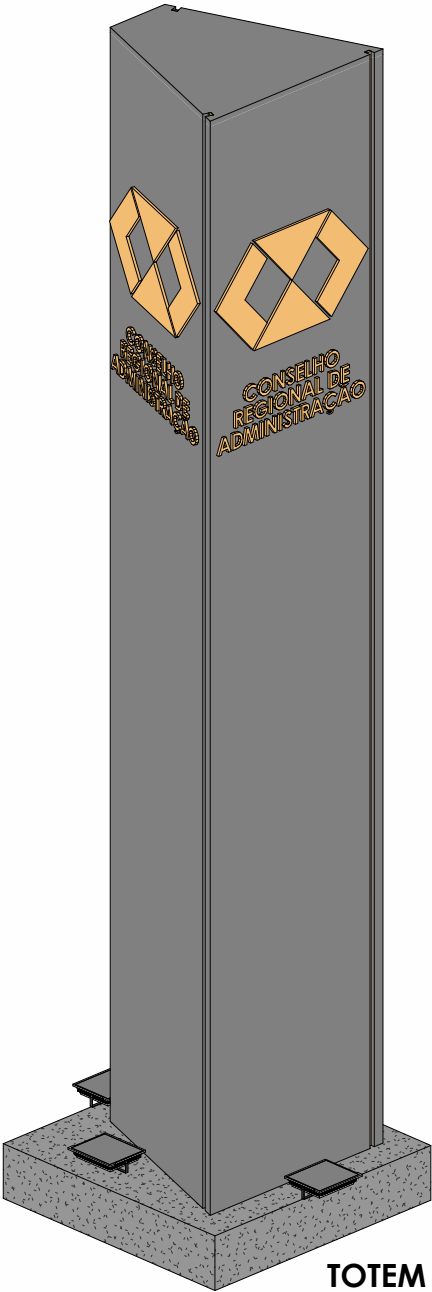

Cliente:

Conteúdo :

Conselho Regional de Administração - GO

TOTEM

D.08

Arquiteto Responsável :

Arquivo:

Arq. JULIANNA BORGES (62) 99987-0833

\\192.168.3.200\Viscatto dados\CLIENTES RISCATTO\00\_JULIANNA\CRA\_rv03.r Data :

25/08/2025 16:21:46



BH PNE 2

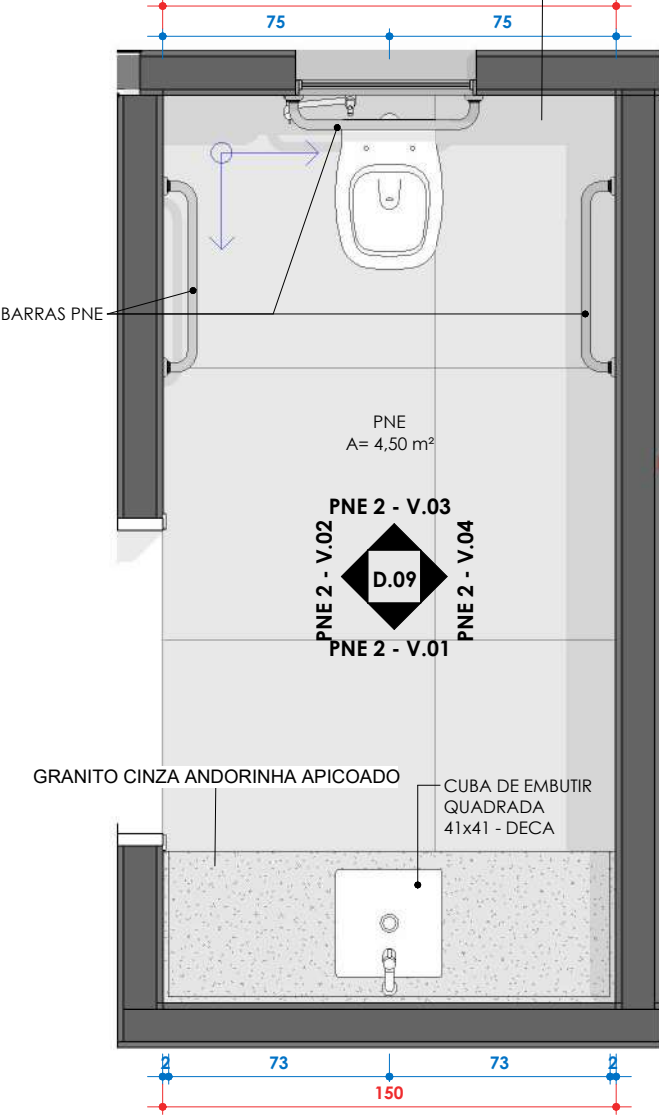

BH PNE 2 - PLANTA  
ESC: 1 : 25

Levantamento de material	
Material	Área
GOUACHE FUMEE - PORTOBELLO	18,93 m²
Total geral: 5	
	18,93 m²

GOUACHE FUMEE 15,5x15,5 - PORTOBELLO

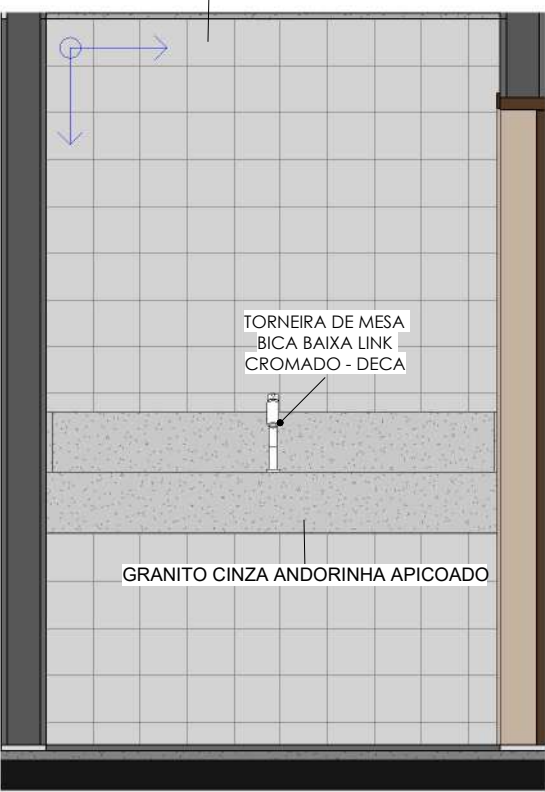

PNE 2 - V.01  
ESC: 1 : 25

GOUACHE FUMEE 15,5x15,5 - PORTOBELLO

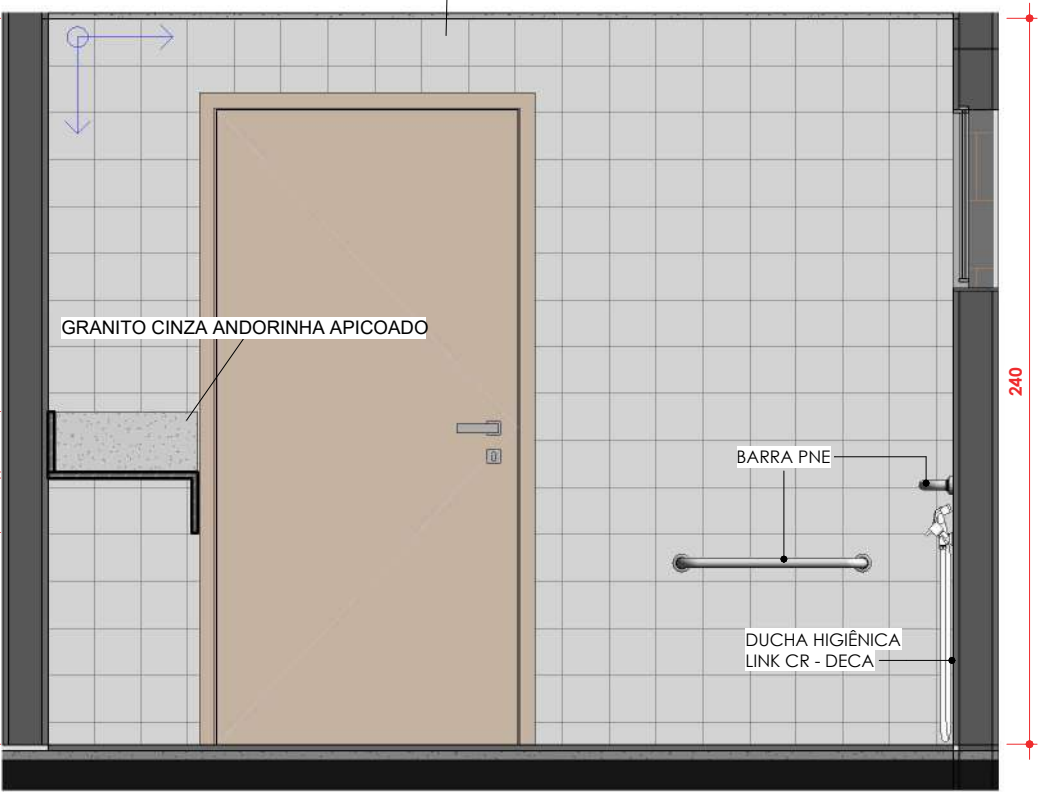

PNE 2 - V.02  
ESC: 1 : 25

GOUACHE FUMEE 15,5x15,5 - PORTOBELLO

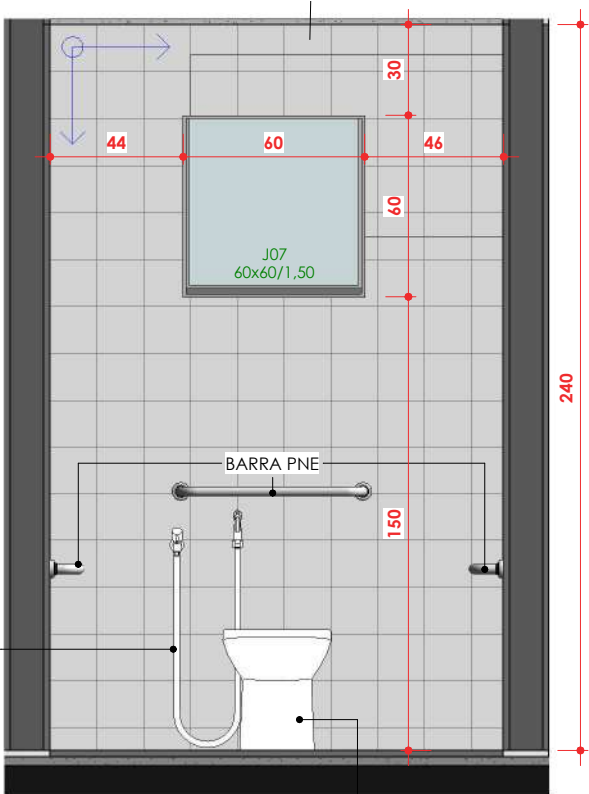

PNE 2 - V.03  
ESC: 1 : 25

GOUACHE FUMEE 15,5x15,5 - PORTOBELLO

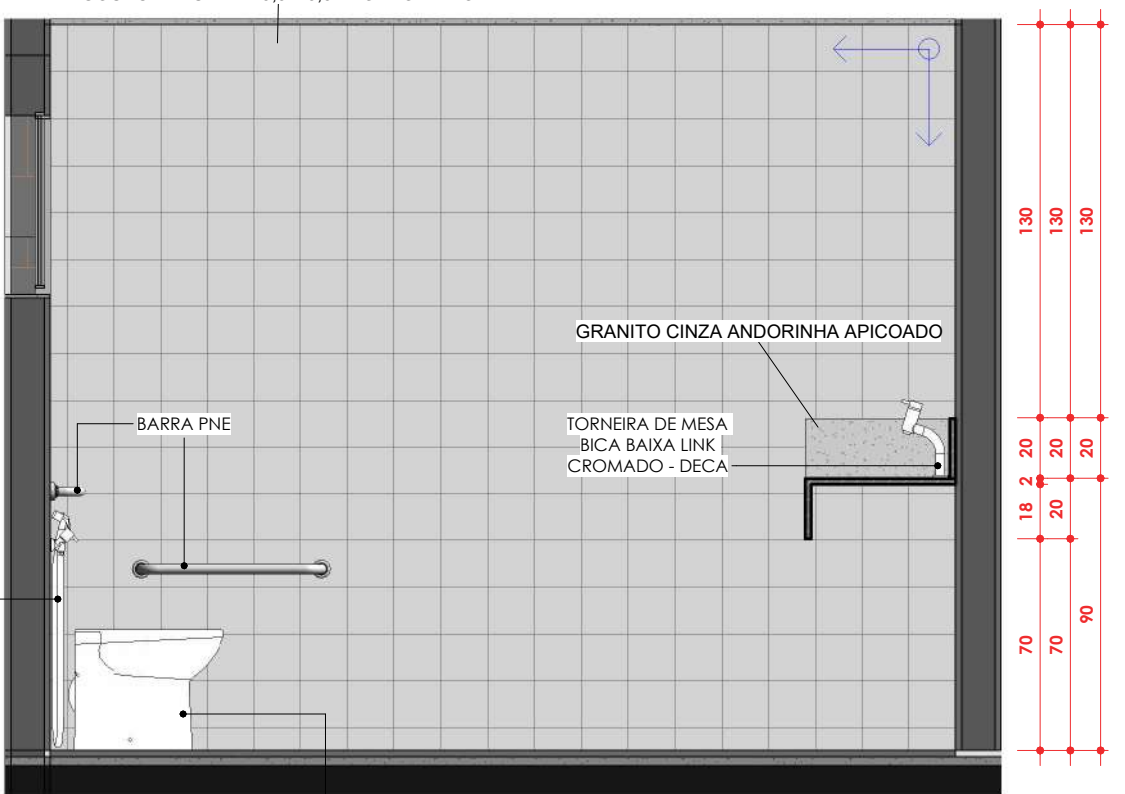

PNE 2 - V.04  
ESC: 1 : 25

CONFERIR MEDIDAS NO LOCAL

SuperSign: e529a4c0-f8b6-4fb0-9dae-da6835bb31f4

Cliente:

Conselho Regional de Administração - GO

Arquiteto Responsável:

Arq. JULIANNA BORGES (62) 99987-0833



Conteúdo:

BH PNE 2

Arquivo:

\\192.168.3.200\Viscatto dados\CLIENTES RISCATTO\00\_JULIANNA\CRA\rv03.rData : 25/08/2025 16:21:48

D.09



[illegible]

ESC: 1 : 25

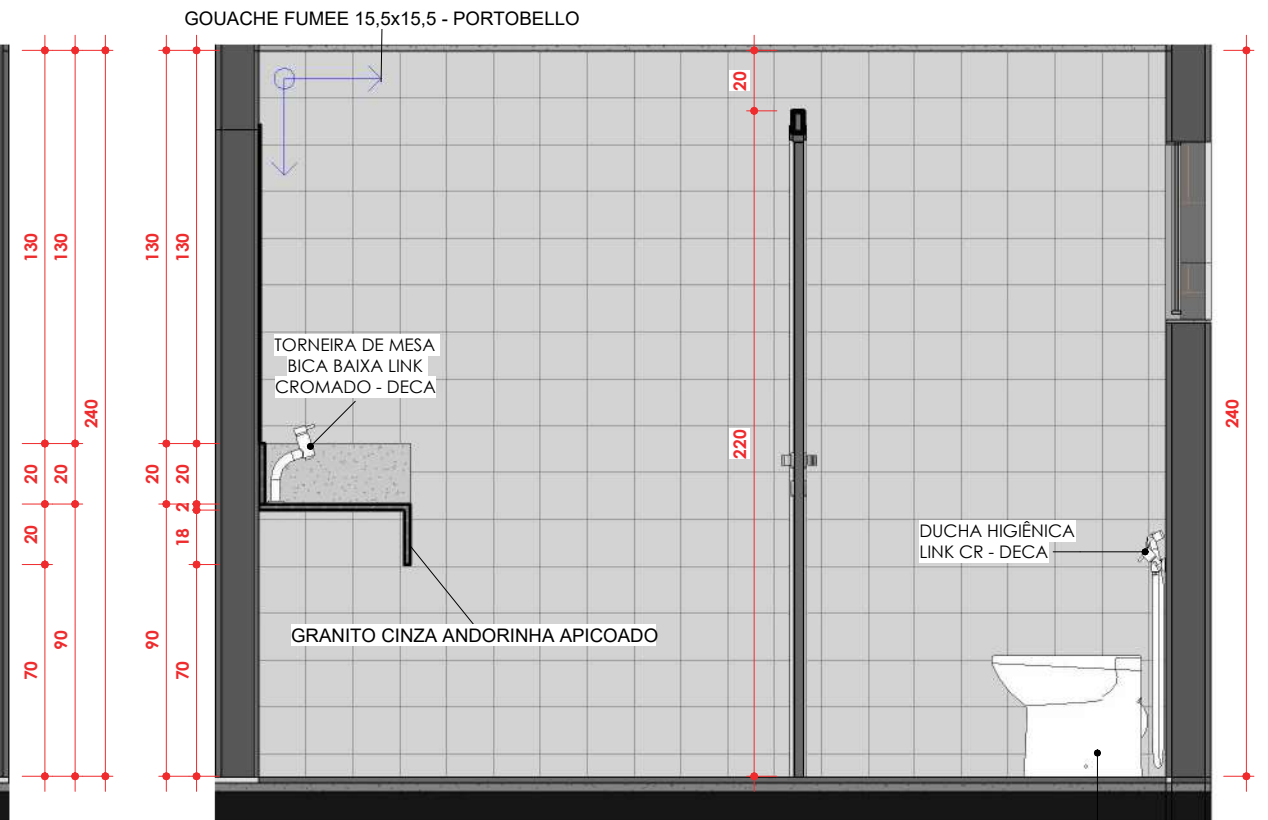
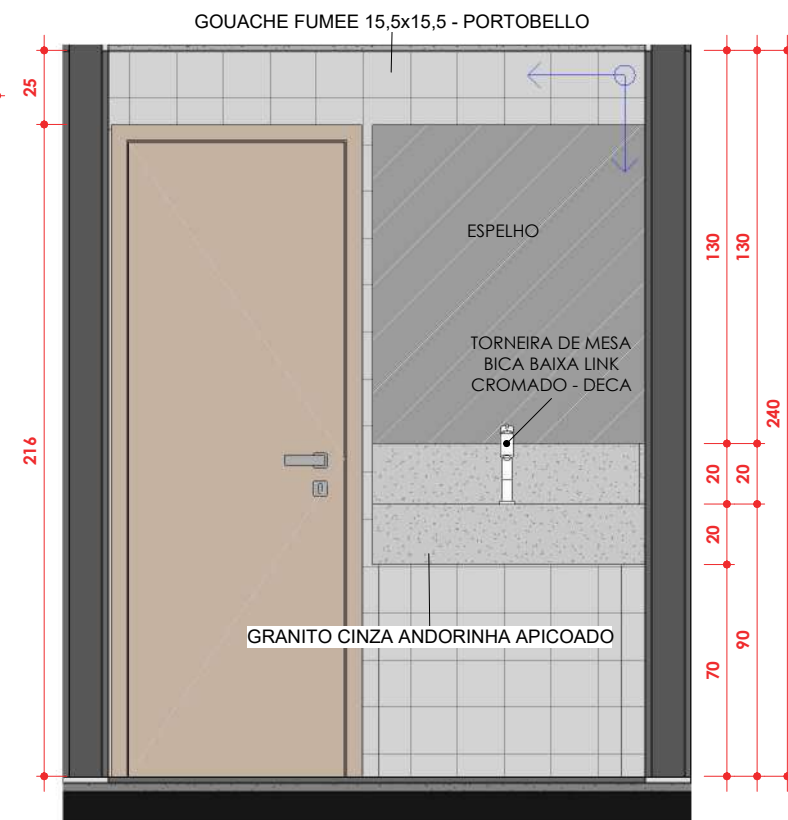
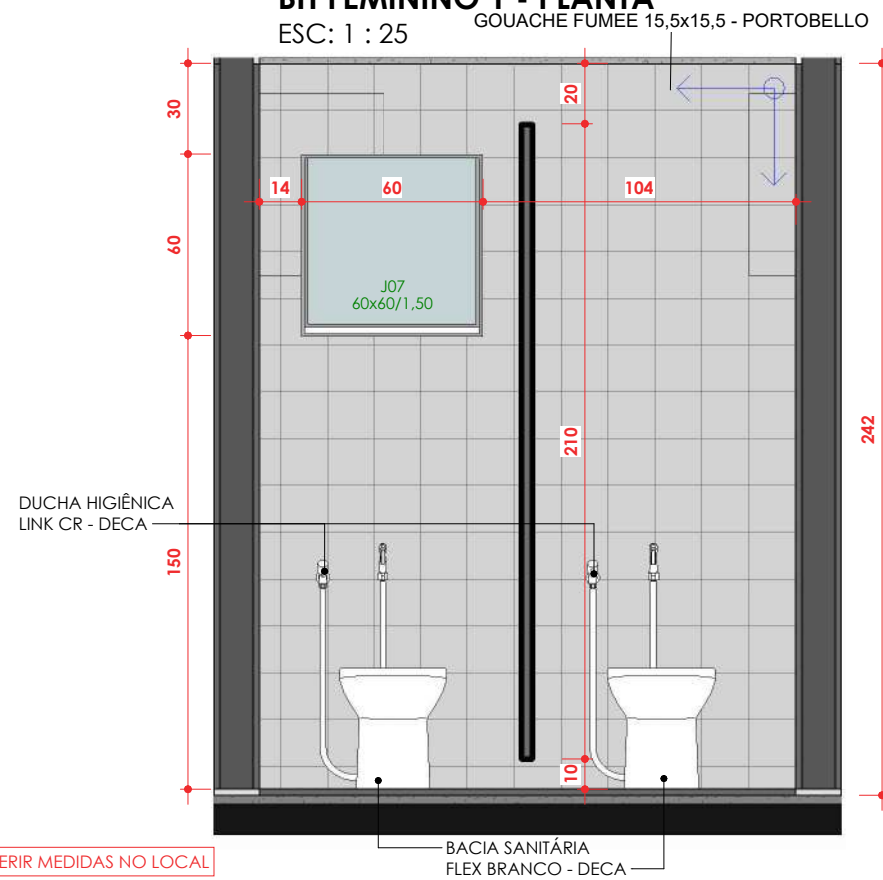

Levantamento de material	
<b>Material</b>	<b>Área</b>
GOUACHE FUMEE - PORTOBELLO	20,79 m²
Total geral: 7	20,79 m²

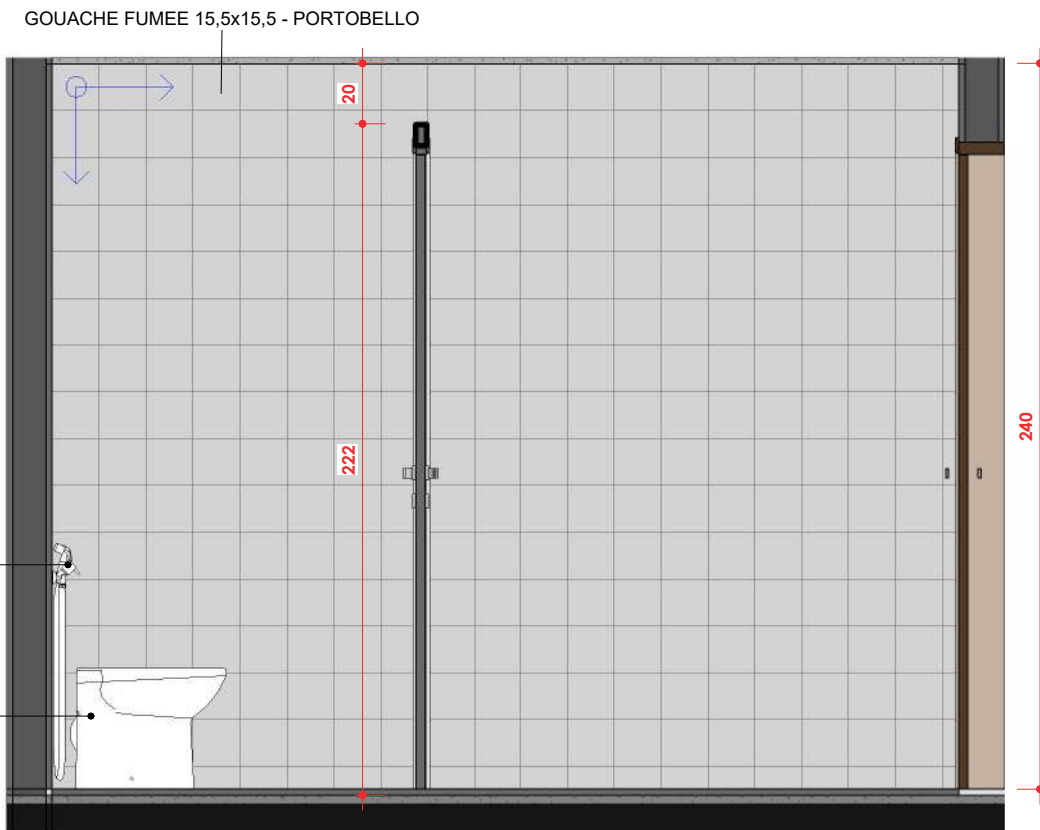

Conteúdo:

## BH FEMININO 1

Arquivo:

\\192.168.3.200\riscatto dados\CLIENTES RISCATTO\00\_JULIANNA\CRA\CRA\_rv03.rvData :



D.10

\\192.168.3.200\riscatto dados\CLIENTES RISCATTO\00\_JULIANNA\CRA\CRA\_003\_00&gt;Data : 25/08/2025 16:21:50

BH MASCULINO 1

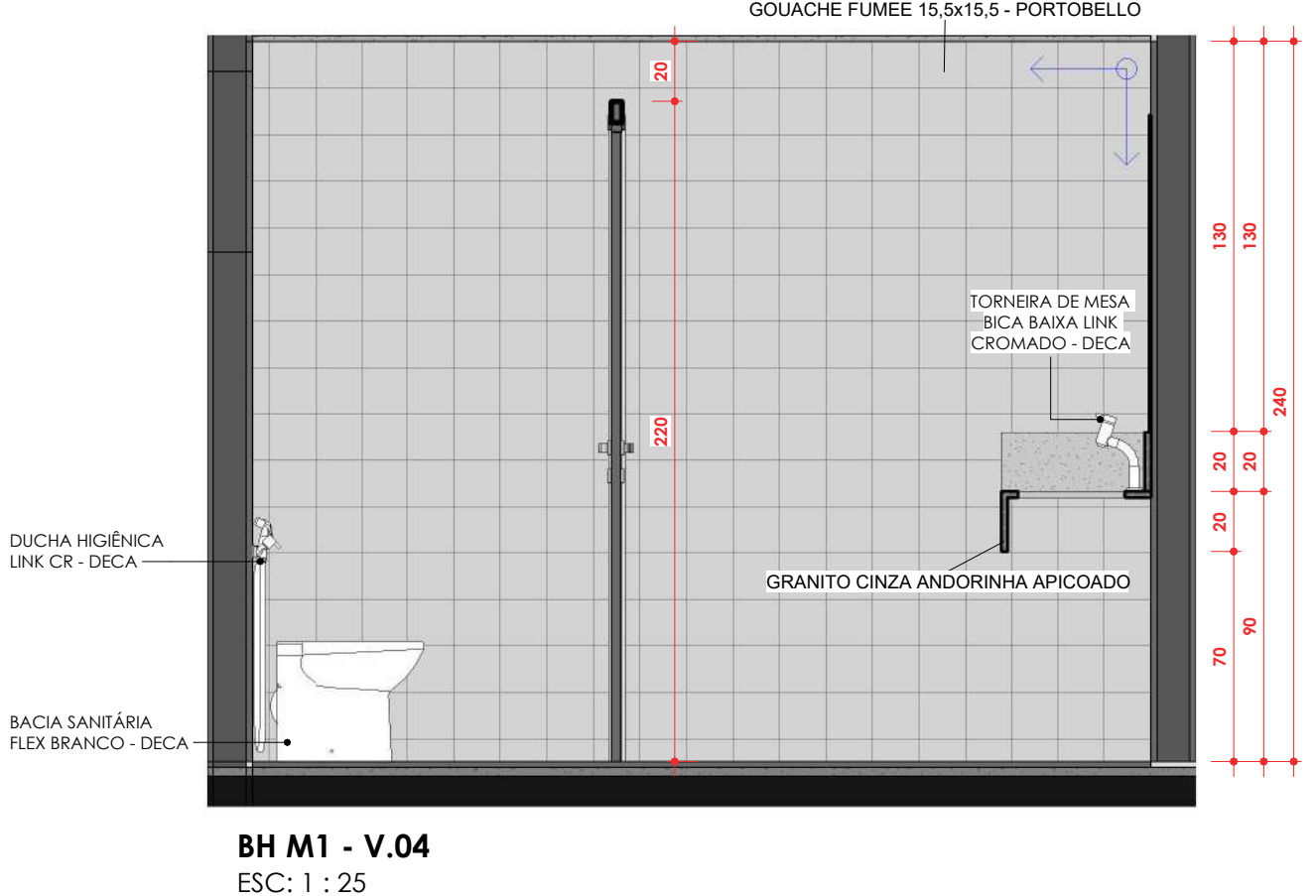
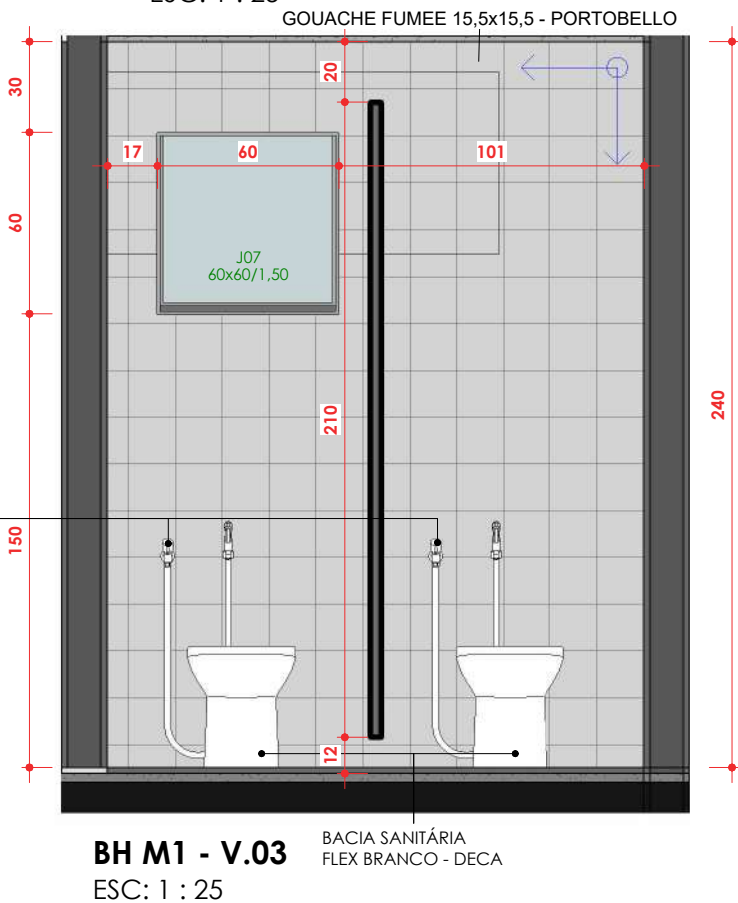
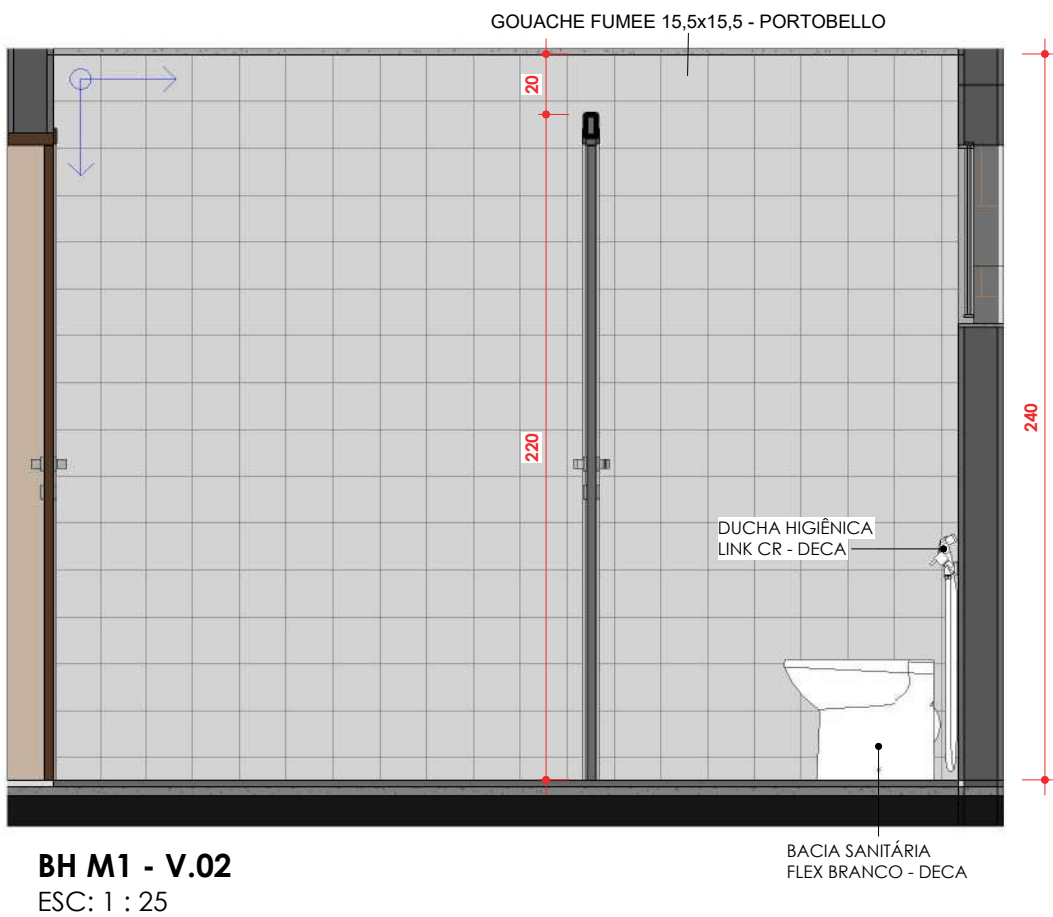
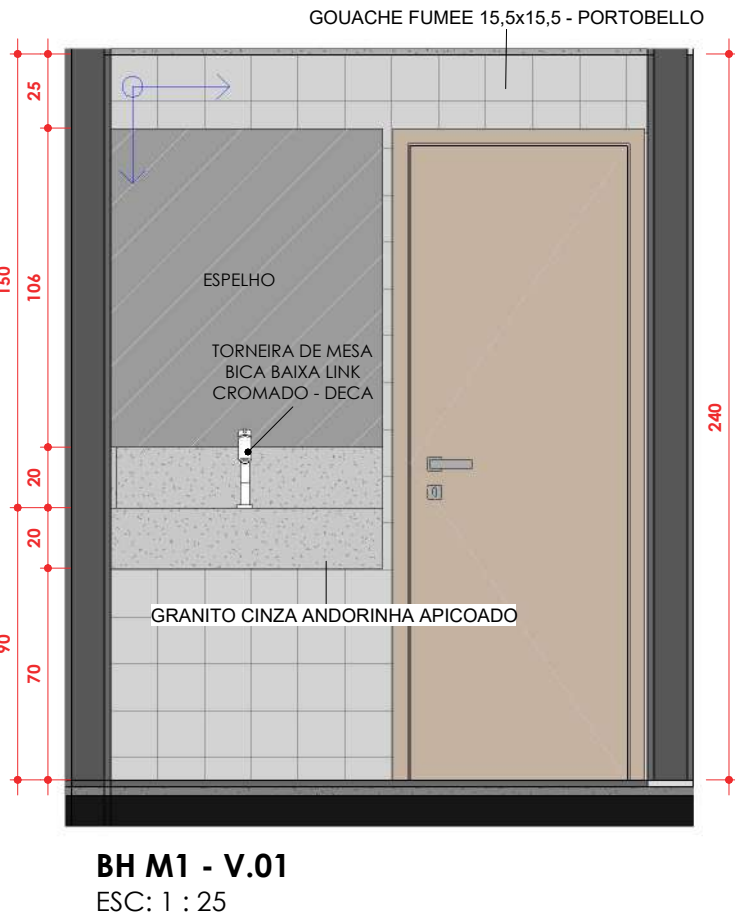
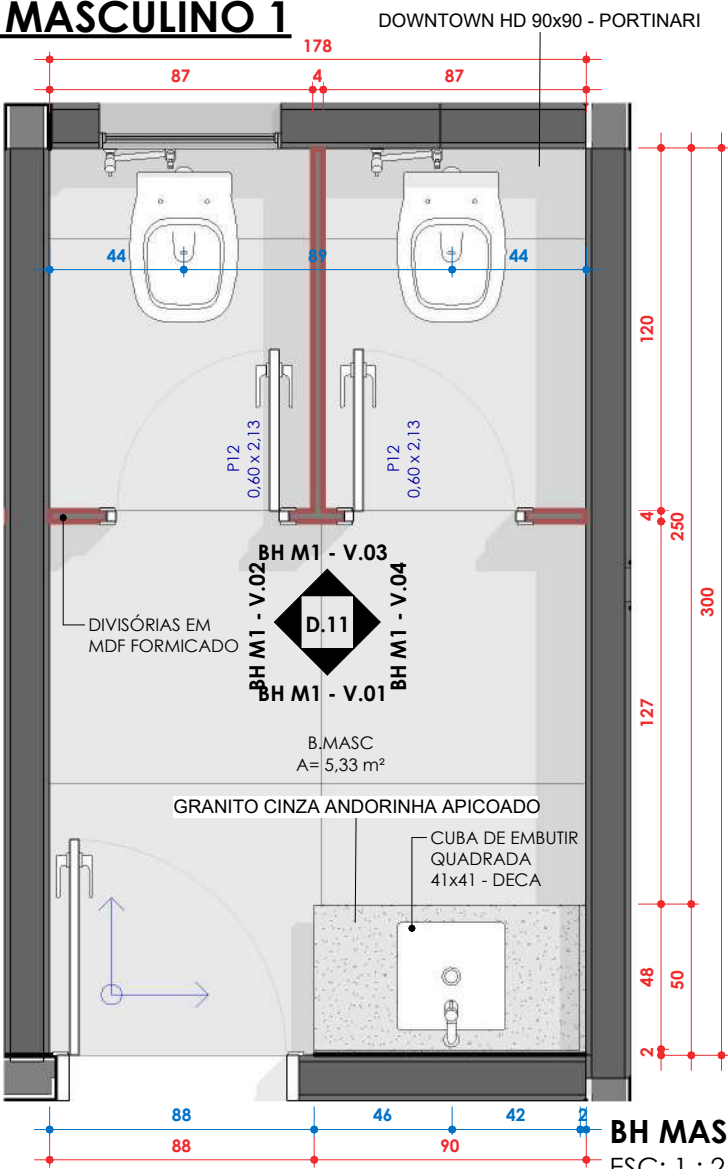

Conteúdo :  
BH MASCULINO 1

Arquivo:

\\192.168.3.200\Viscatto dados\CLIENTES RISCATTO\00\_JULIANNA\CRA\CRA\_rv03.rvt Data : 25/08/2025 16:21:52

Conselho Regional de Administração - GO

Arquiteto Responsável:

Arq. JULIANNA BORGES (62) 99987-0833



D.11

CONFERIR MEDIDAS NO LOCAL



**BANHEIRO**

1. GRANITO CINZA ANDORINHA APICADO

BH FEM 2  
A= 5,58 m<sup>2</sup>

BH F2 - V.01  
BH F2 - V.02  
BH F2 - V.03  
BH F2 - V.04

D.12

P12  
0,60 x 2,13

P12  
0,60 x 2,13

DIVISÓRIAS EM  
MDF FORMICADO

126  
126  
120  
43  
49  
60  
49  
2  
2  
2  
32  
34  
97  
4  
95  
161  
161  
105  
286  
163  
4

ESC: 1 : 25

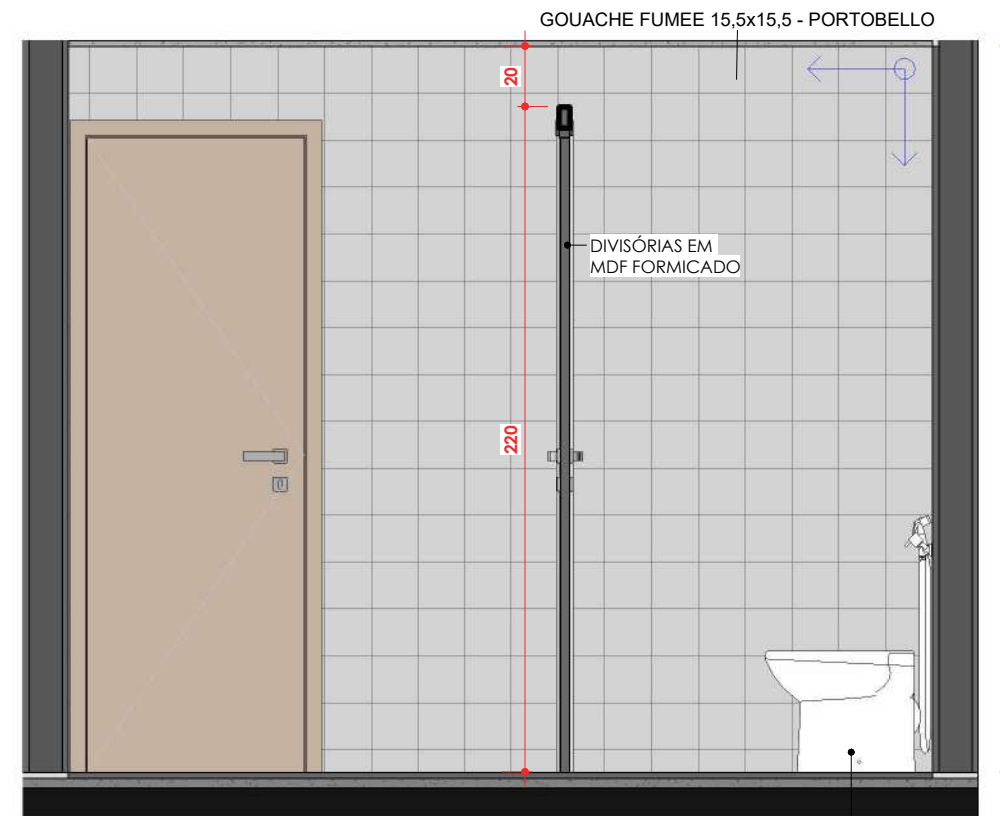

ESC: 1 : 25

Total geral: 4

## BH FEMININO 2

\\192.168.3.200\riscatto dados\CLIENTES RISCATTO\00\_JULIANNA\CRA\_rv03.rData : 25/08/2025 16:21:53

Arq. JULIANNA BORGES (62) 99987-0833

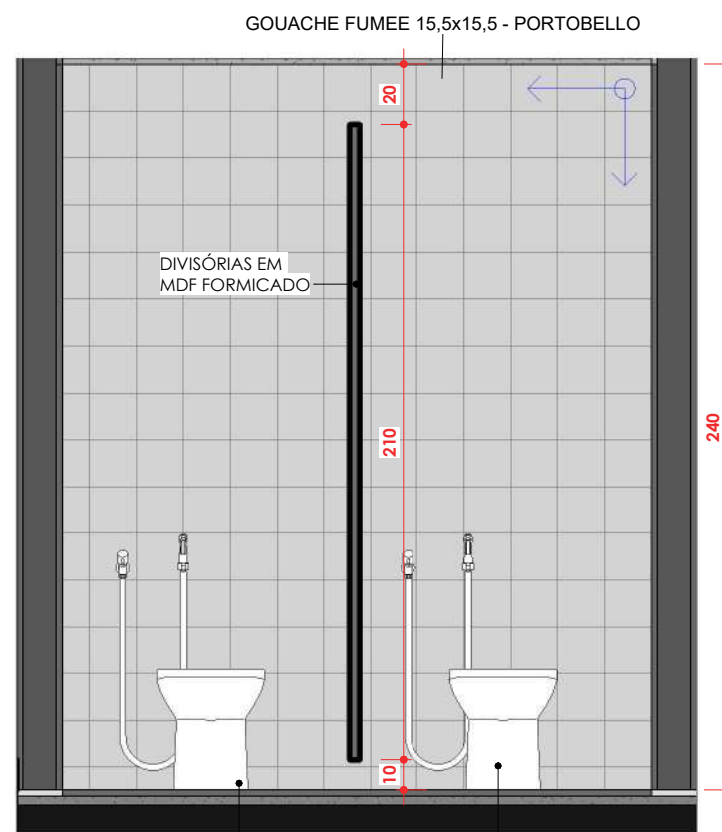

ESC: 1 : 25

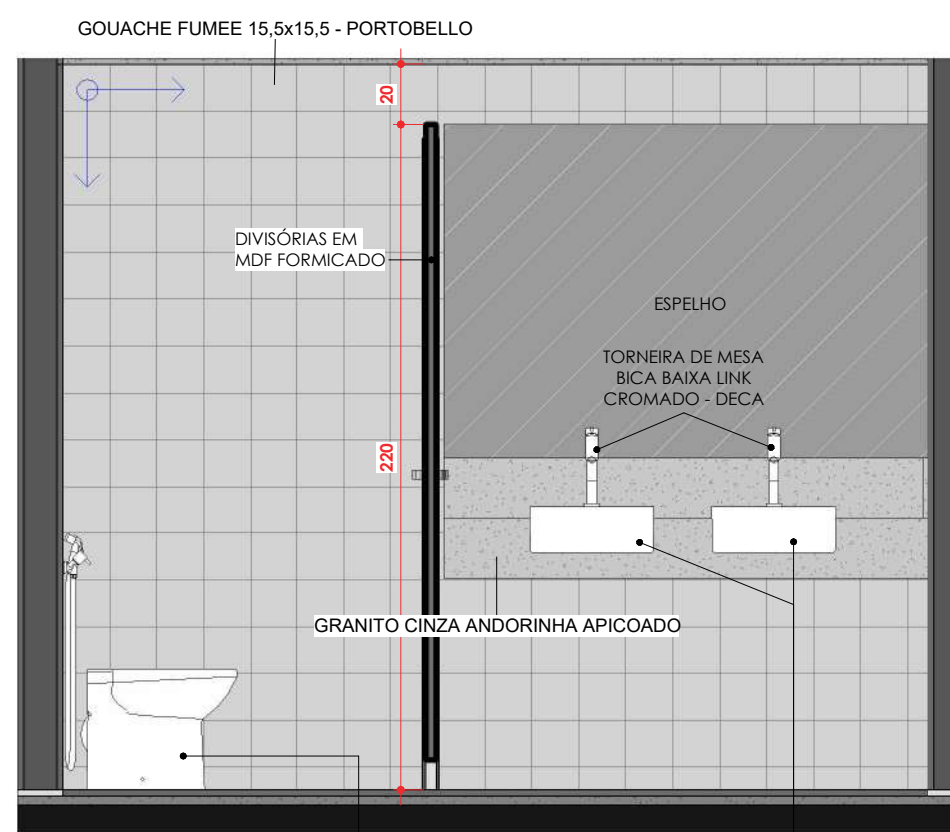

ESC: 1 : 25

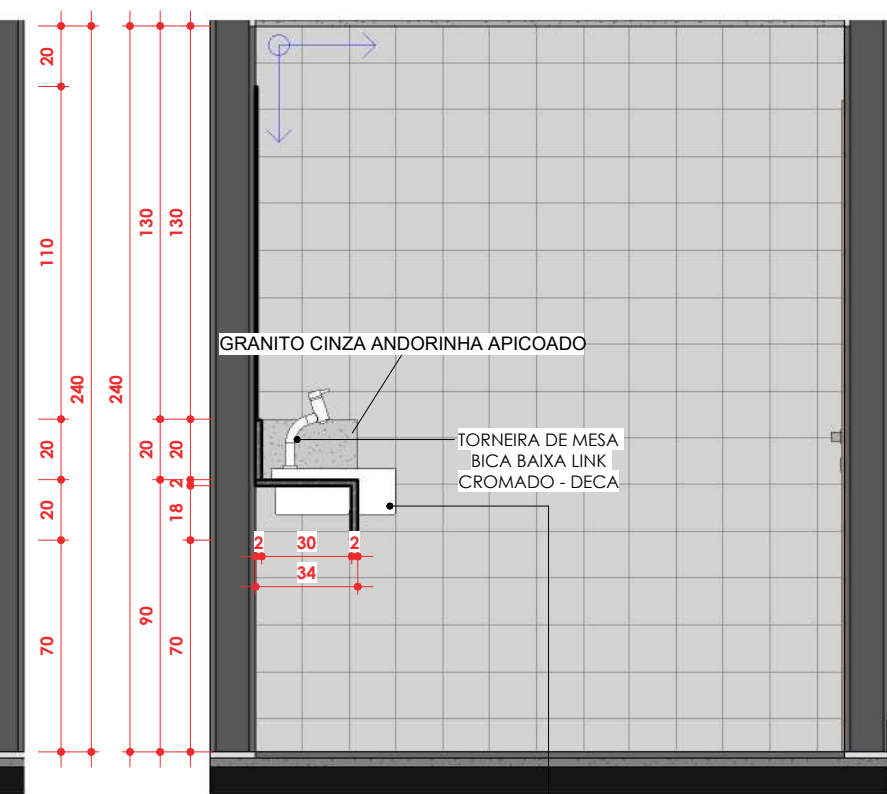

ESC: 1 : 25

SuperSign: e529a4c0-f8b6-4fb0-9dae-da6835bb31f4

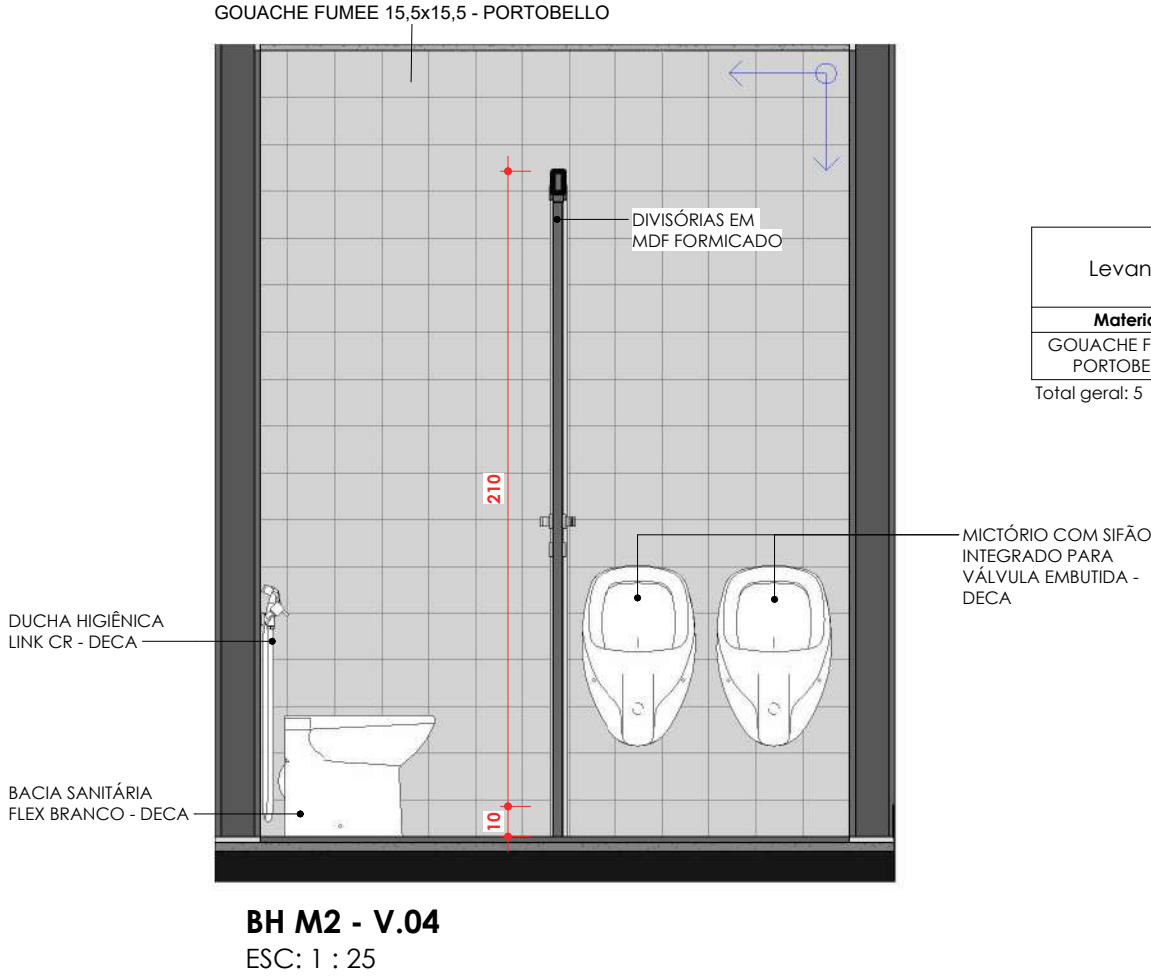
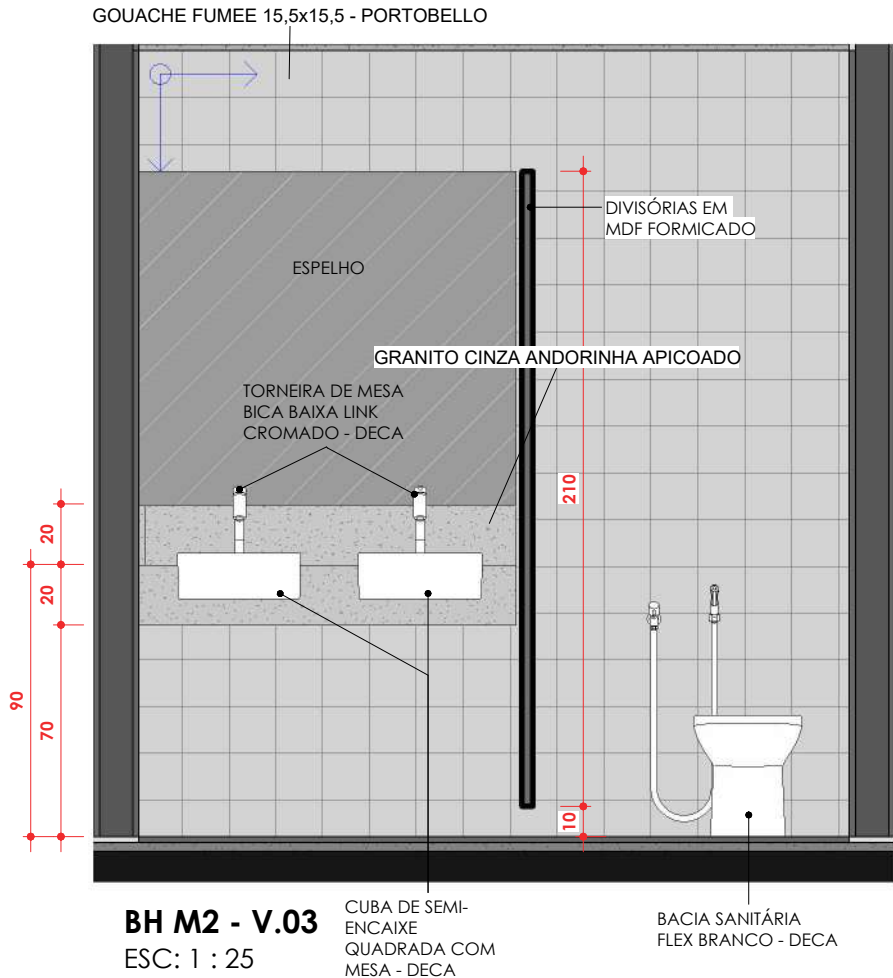
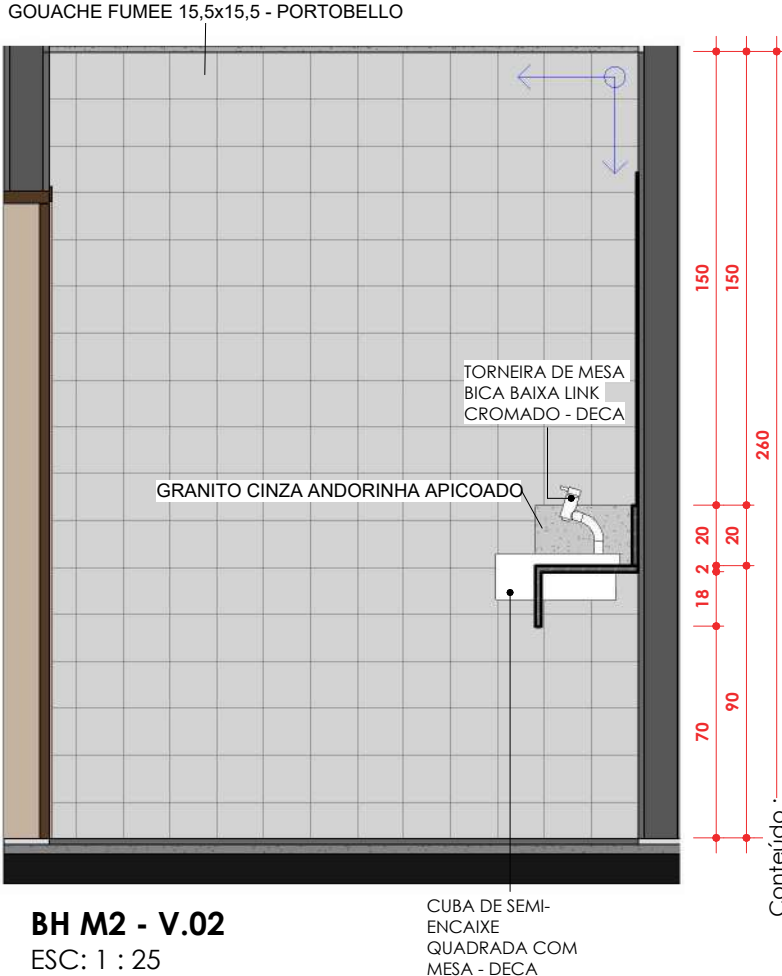
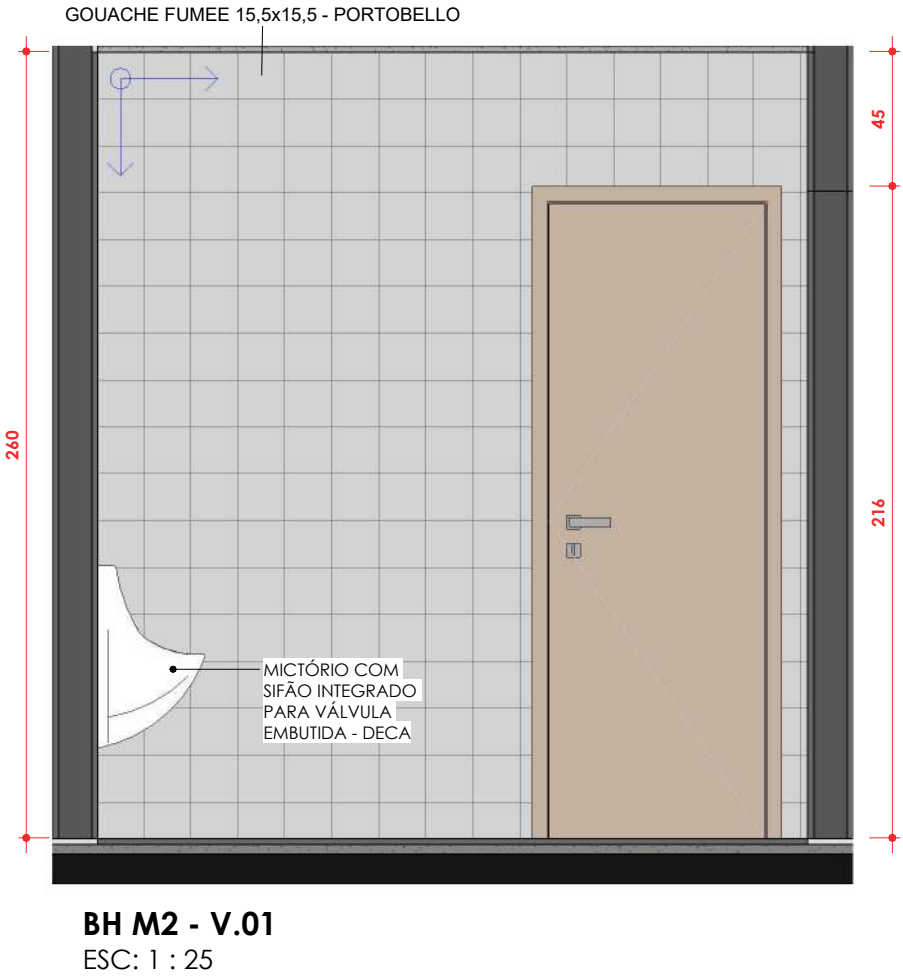
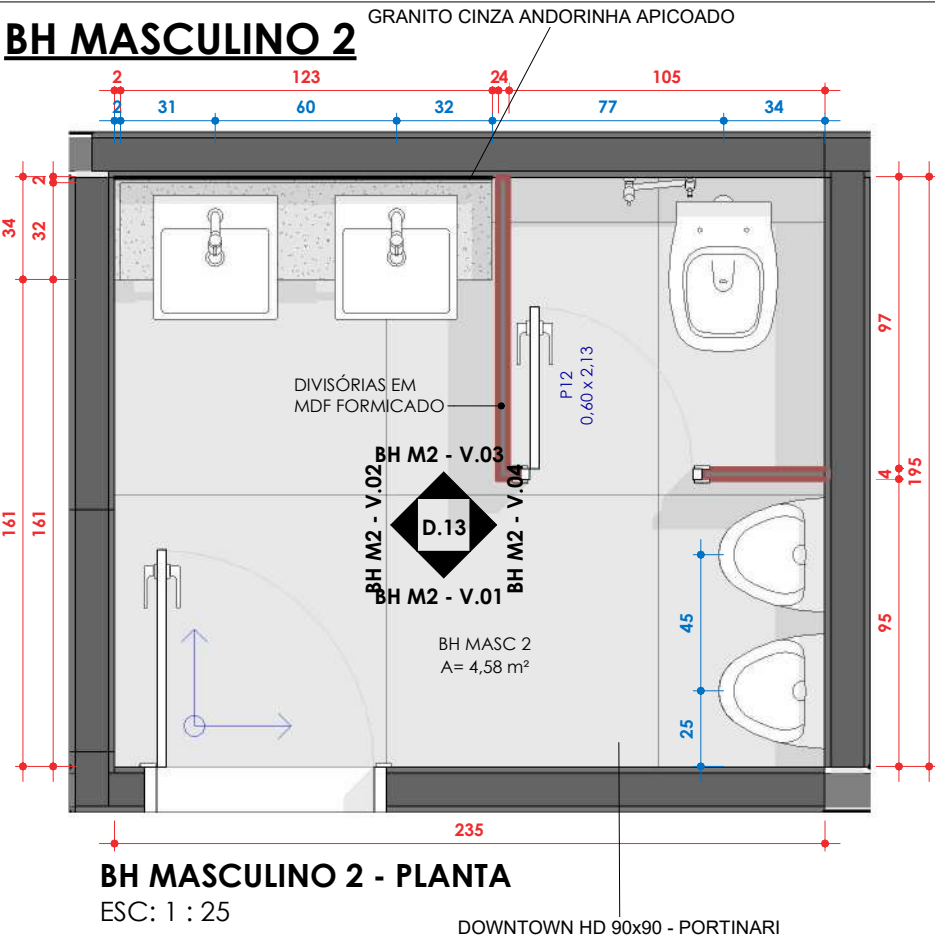

Levantamento de material	
Material	Área
GOUACHE FUMEE - PORTOBELLO	20,75 m²
Total geral: 5	20,75 m²

CONFERIR MEDIDAS NO LOCAL

SuperSign: e529a4c0-f8b6-4fb0-9dae-da6835bb31f4



## CONVÍVIO 01

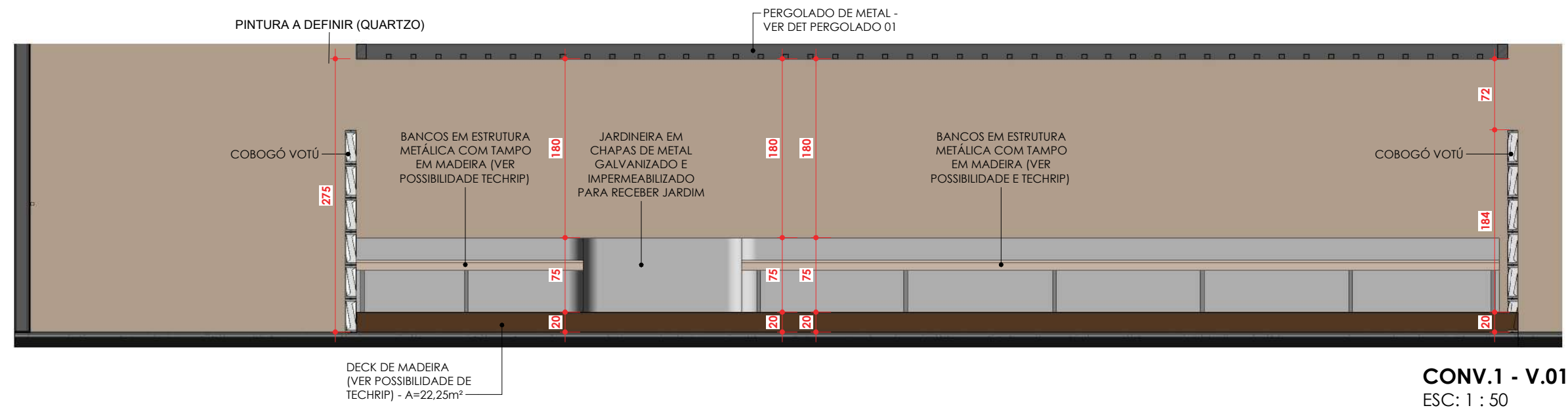
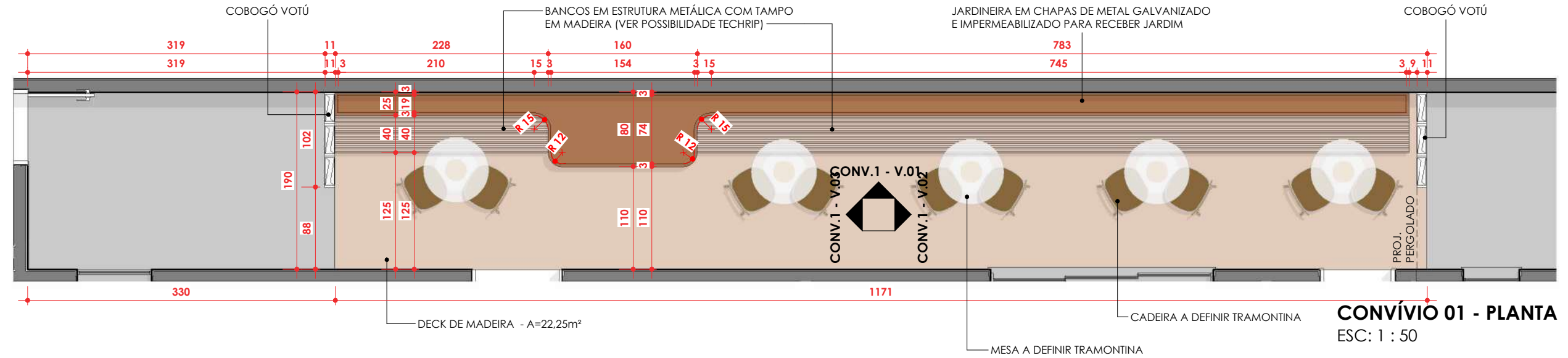

CONFERIR MEDIDAS NO LOCAL

SuperSign: e529a4c0-f8b6-4fb0-9dae-da6835bb31f4

Conteúdo :  
**CONVÍVIO 01**

## Conselho Regional de Administração - GO

Arquiteto Responsável:

Arq. JULIANNA BORGES (62) 99987-0833



Conteúdo : **CONVÍVIO 01**

---

Arquivo: **D.14**

\\192.168.3.200\riscatto dados\CLIENTES RISCATTO\00\_JULIANNA\CRA\CRA\_rv03.rData : 25/08/2025 16:21:57

\\192.168.3.200\riscatto dados\CLIENTES RISCATO\00\_JULIANNA\CRA\r03\rData : 25/08/2025 16:21:57



CONVÍVIO 01

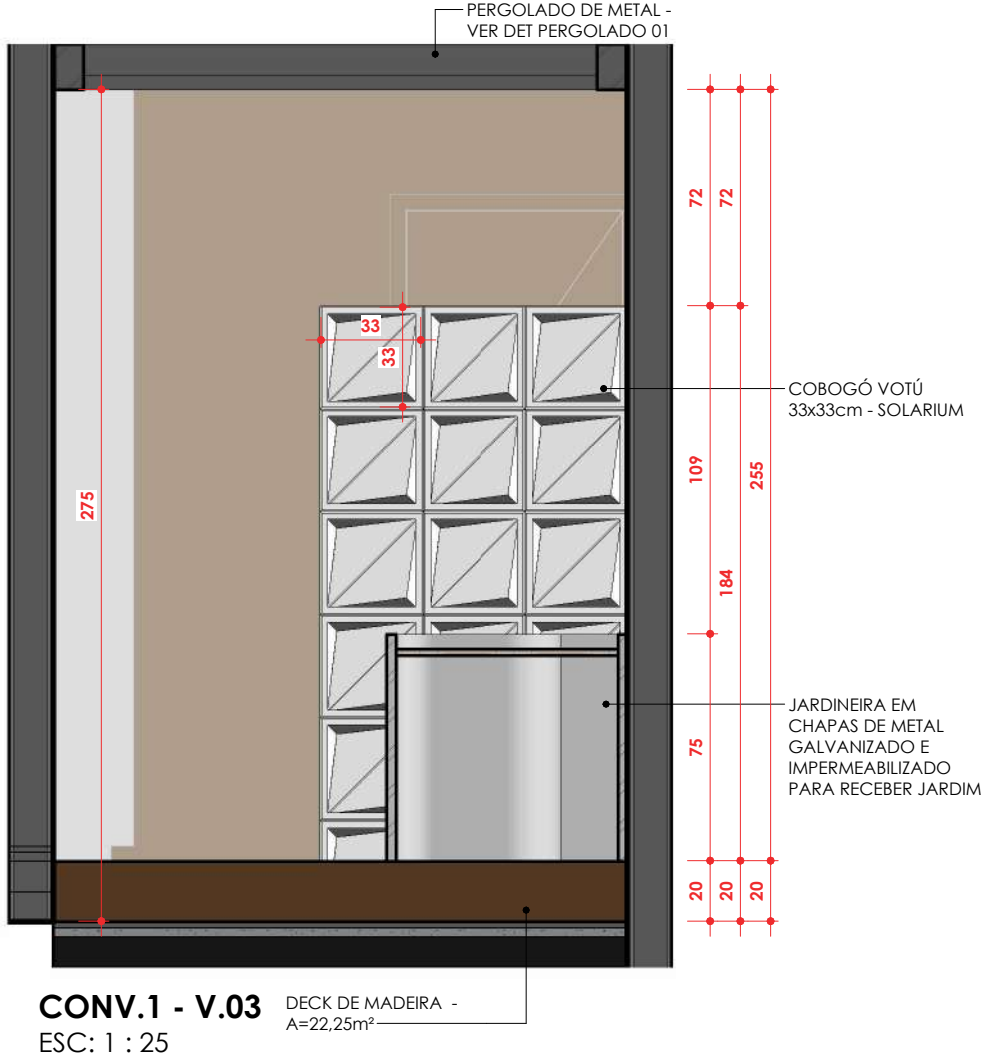
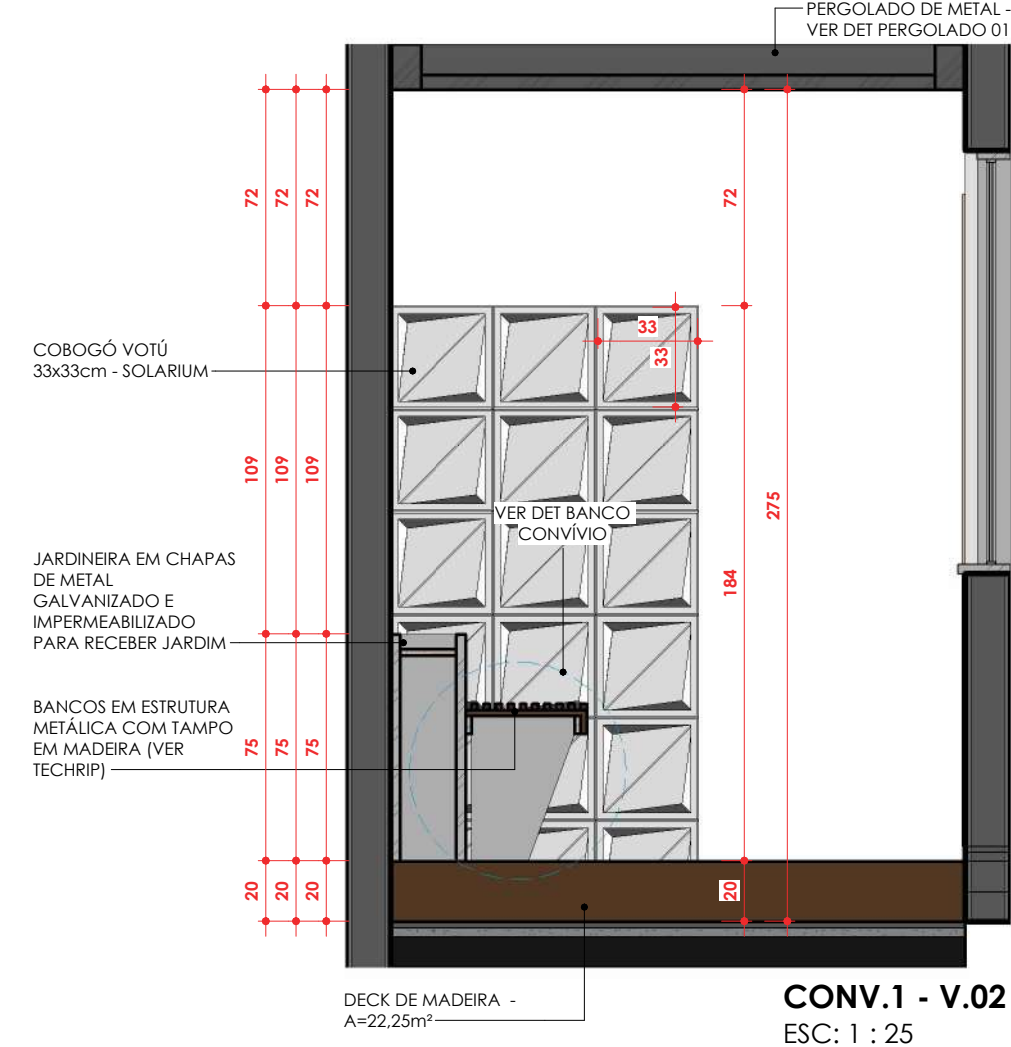

CONFERIR MEDIDAS NO LOCAL

Cliente:

Conselho Regional de Administração - GO

Arquiteto Responsável:

Arq. JULIANNA BORGES (62) 99987-0833

Conteúdo:

CONVÍVIO 01

Arquivo:

\\192.168.3.200\Viscatto dados\CLIENTES RISCATTO\00\_JULIANNA\CRA\CRA\_rv03.rvt Data: 25/08/2025 16:21:58





9.16

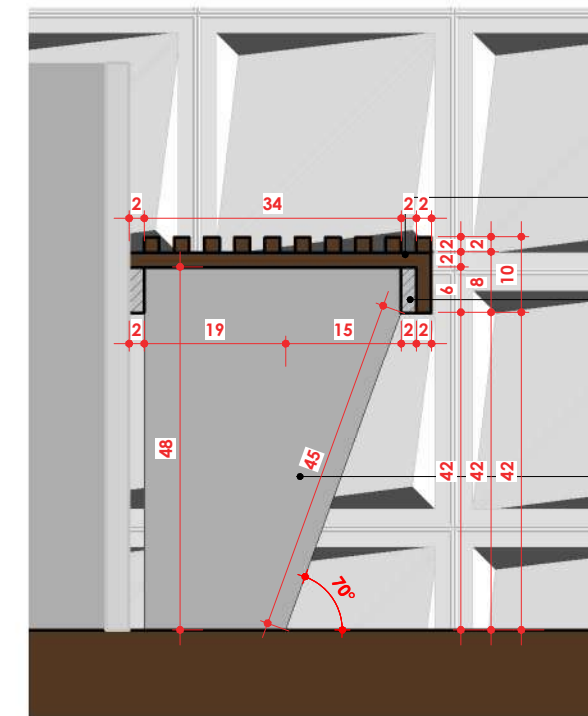

**DET BANCO CONVÍVIO 01**  
ESC: 1 : 10



**CONVÍVIO 01 - DET BANCO**

**Conselho Regional de Administração - GO**

Arquiteto Responsável:

Arq. JULIANNA BORGES (62) 99987-0833

\\192.168.3.200\riscatto\datos\CIENTES RISCATTO\00\_JULIANNA\CRA\_rv03..Data : 25/08/2025 16:21:59

Cliente:





## DET PERGOLADO 01



**PERGOLADO 01 - PLANTA**  
ESC: 1 : 50

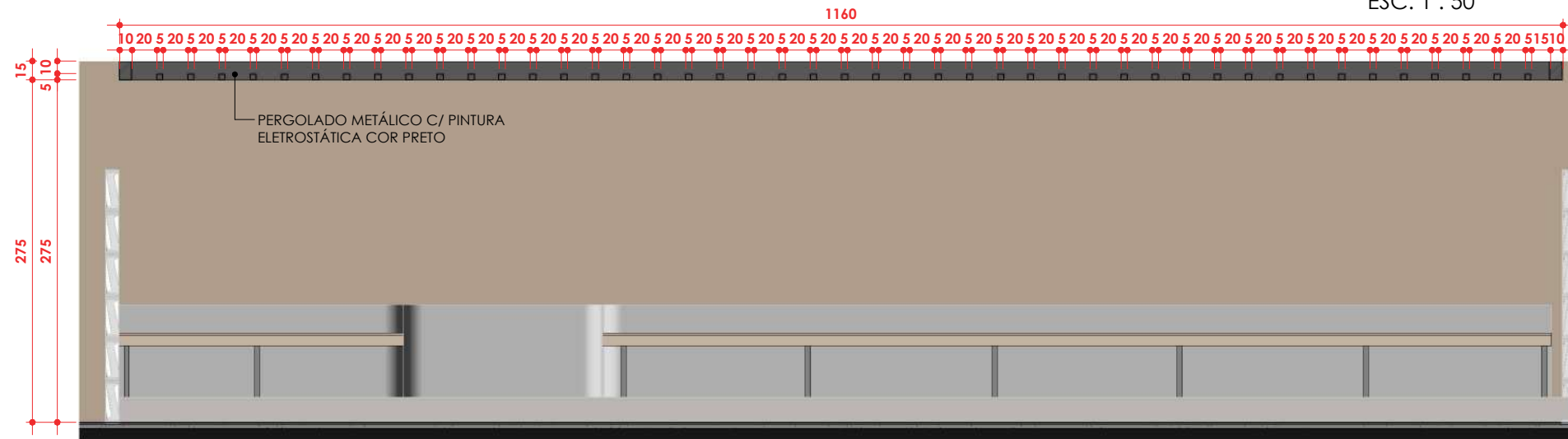

**PERGOLADO 01 - V.01**  
ESC: 1 : 50

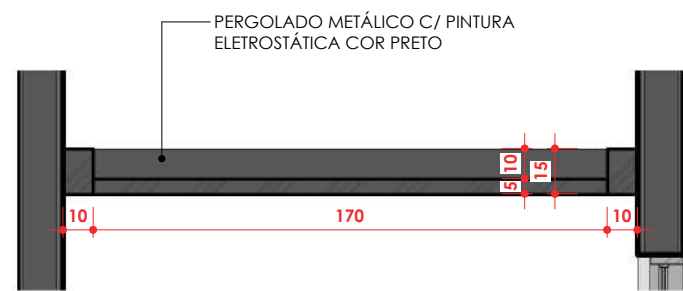

**PERGOLADO 01 - V.02**  
ESC: 1 : 25

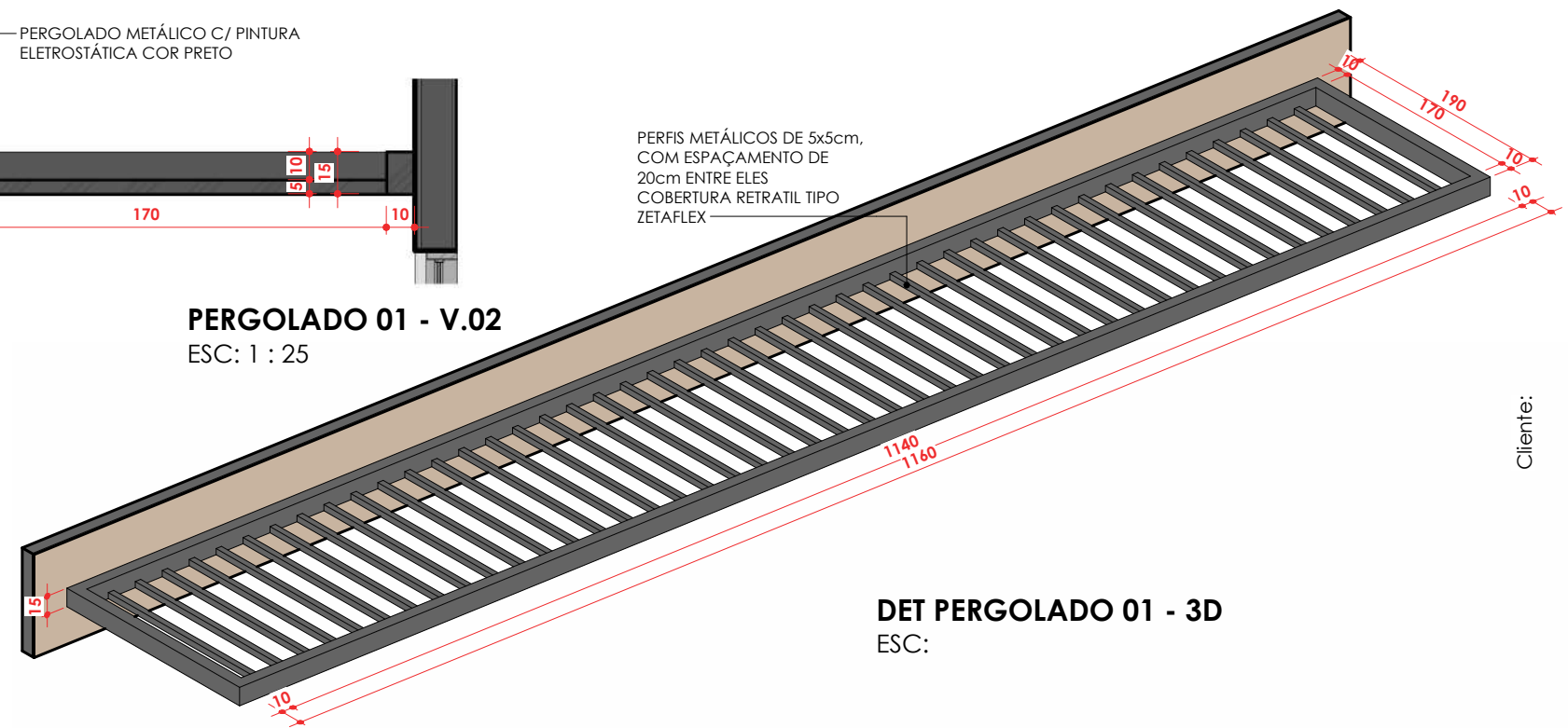

**DET PERGOLADO 01 - 3D**  
ESC:

CONFERIR MEDIDAS NO LOCAL

Conteúdo:

DET PERGOLADO 01

Arquivo:

\\192.168.3.200\riscatto dados\CLIENTES RISCATTO\00\_JULIANNA\CRA\_rv03..Data : 25/08/2025 16:22:01

Conselho Regional de Administração - GO

Arquiteto Responsável:

Arq. JULIANNA BORGES (62) 99987-0833



D.17

25/08/2025 16:22:01



**CONVÍVIO 02**

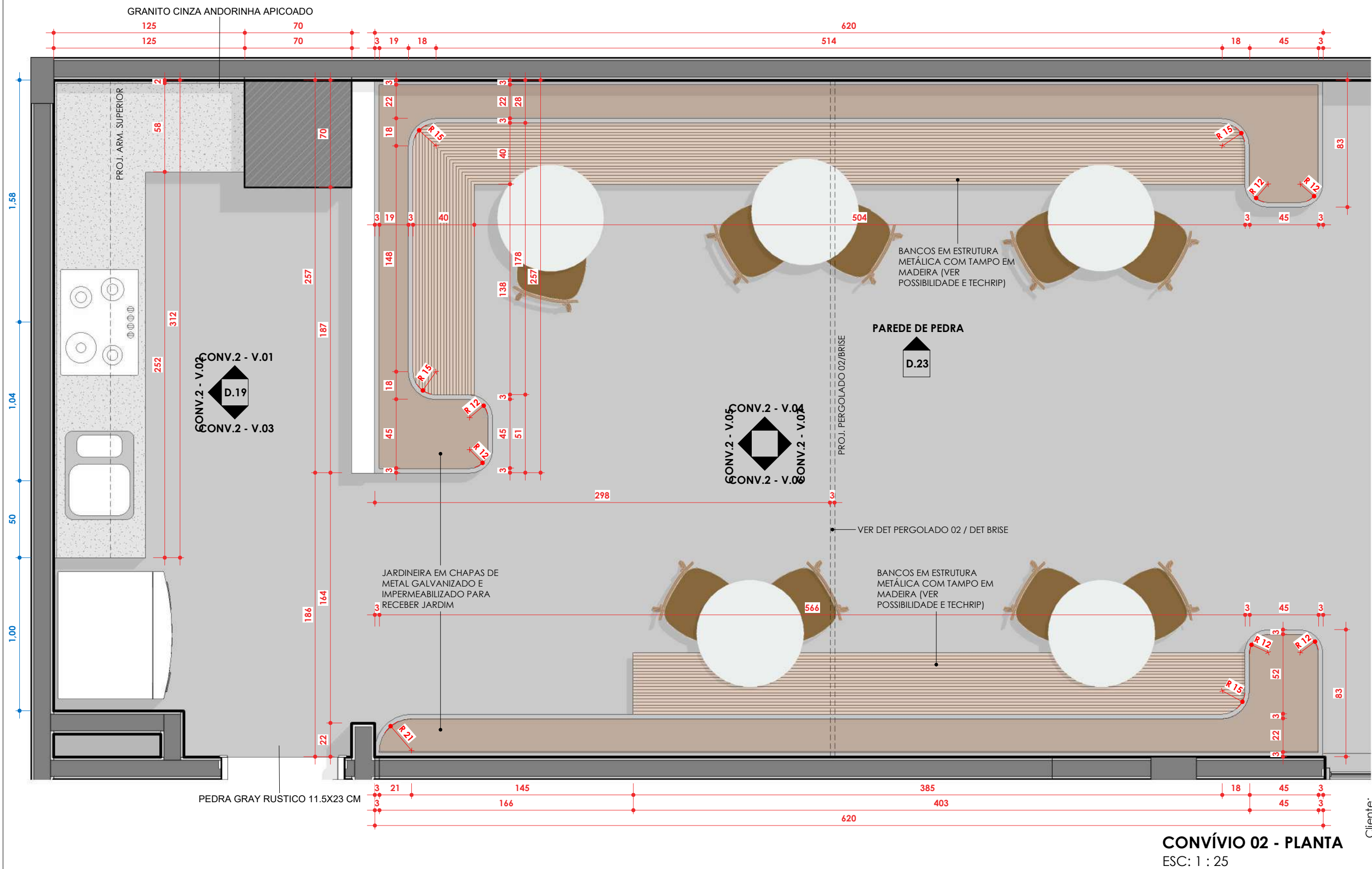

CONFERIR MEDIDAS NO LOCAL

SuperSign: e529a4c0-f8b6-4fb0-9dae-da6835bb31f4

Cliente:

Conteúdo:

Conselho Regional de Administração - GO

Alguém é responsável :

## CONVIVIO 02

Arquivo:

Arq. JULIANNA BORGES (62) 9998/-0833

\\192.168.3.200\riscatto datos\00\_JULIANNA\CRA\CRA\_003\_003>Data : 25/08/2025 16:22:05



8.1 D

CONVÍVIO 02

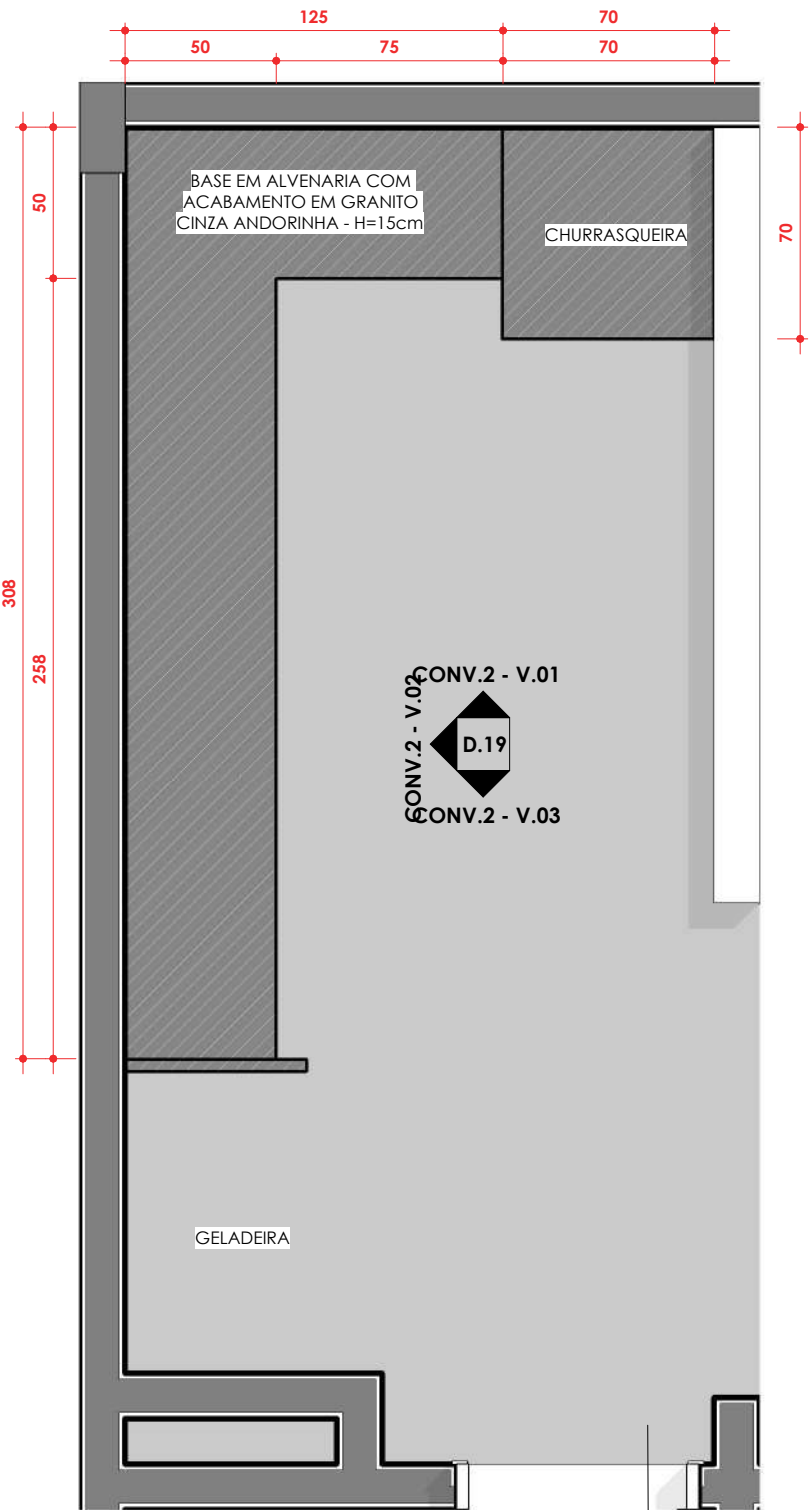

ÁREA CONVÍVIO - PLANTA DE BASE  
ESC: 1 : 25

PEDRA GRAY RUSTICO 11.5X23 CM

CONFERIR MEDIDAS NO LOCAL

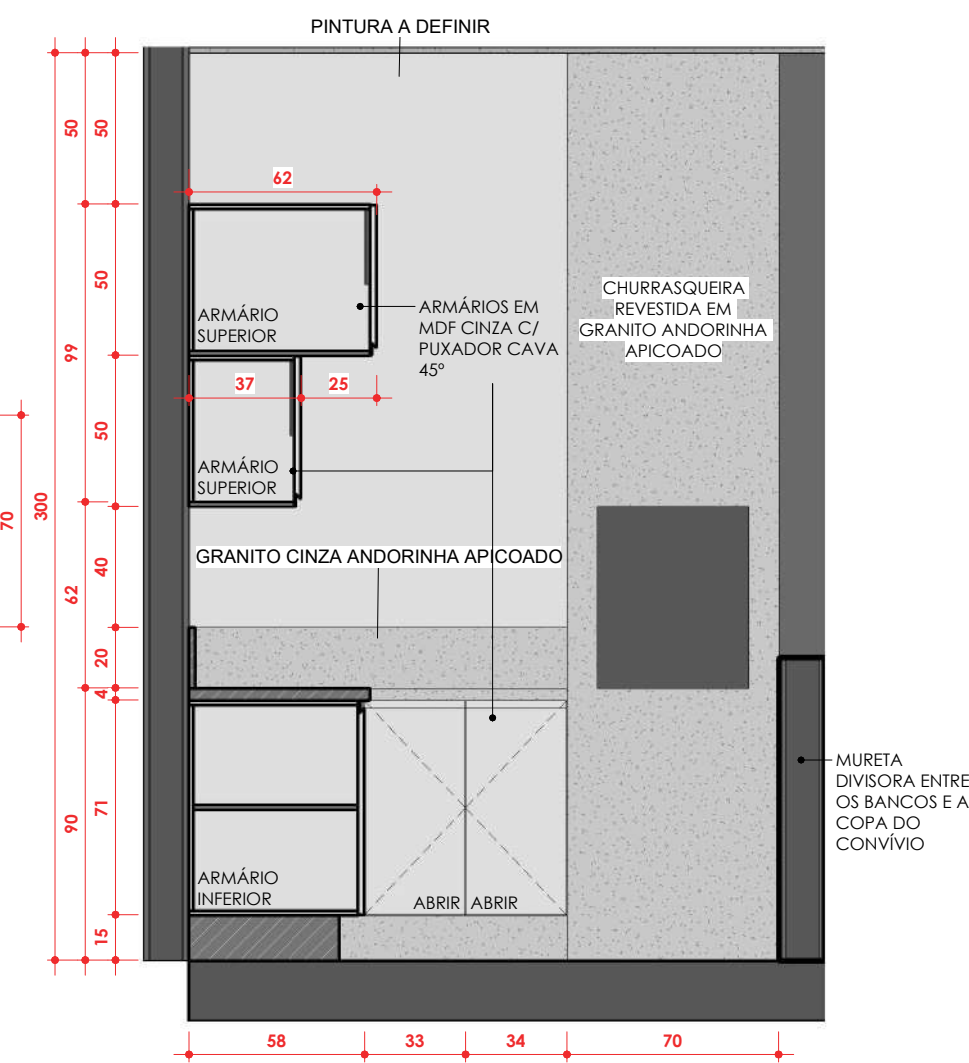

CONV.2 - V.01  
ESC: 1 : 25

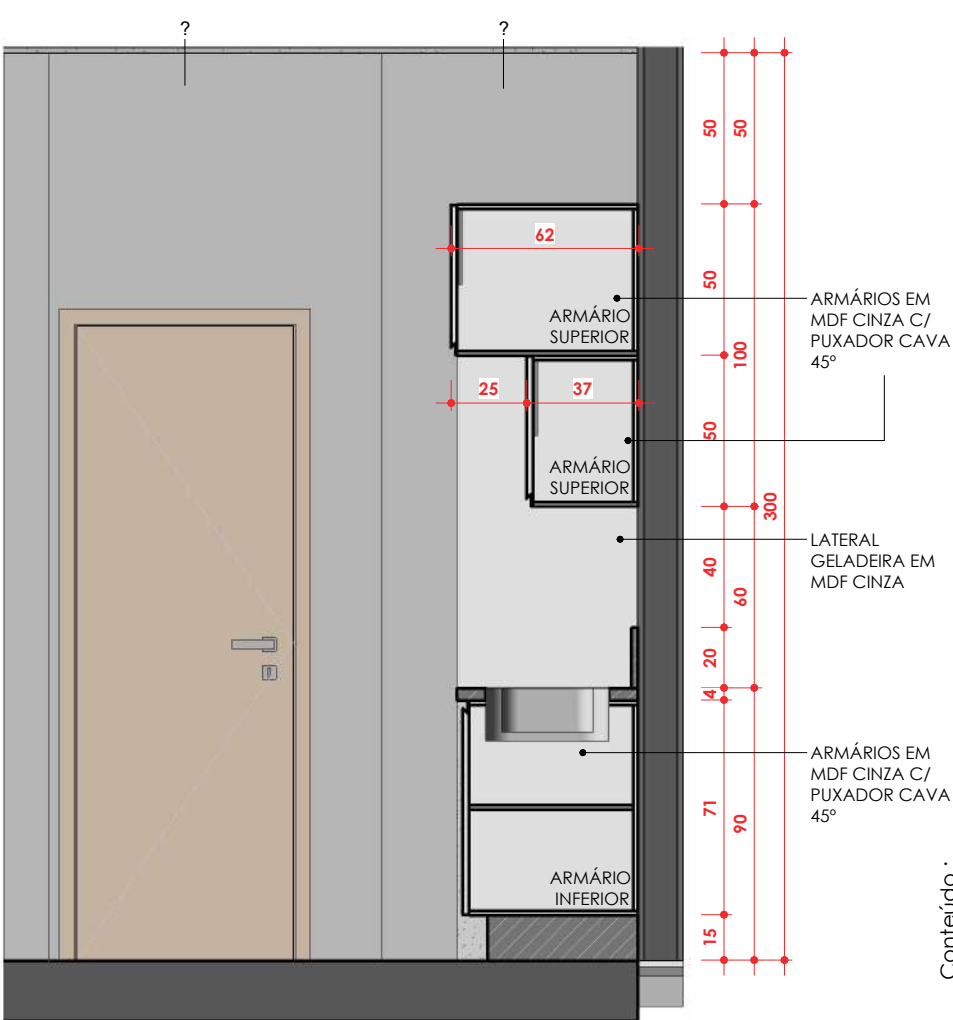

CONV.2 - V.03  
ESC: 1 : 25

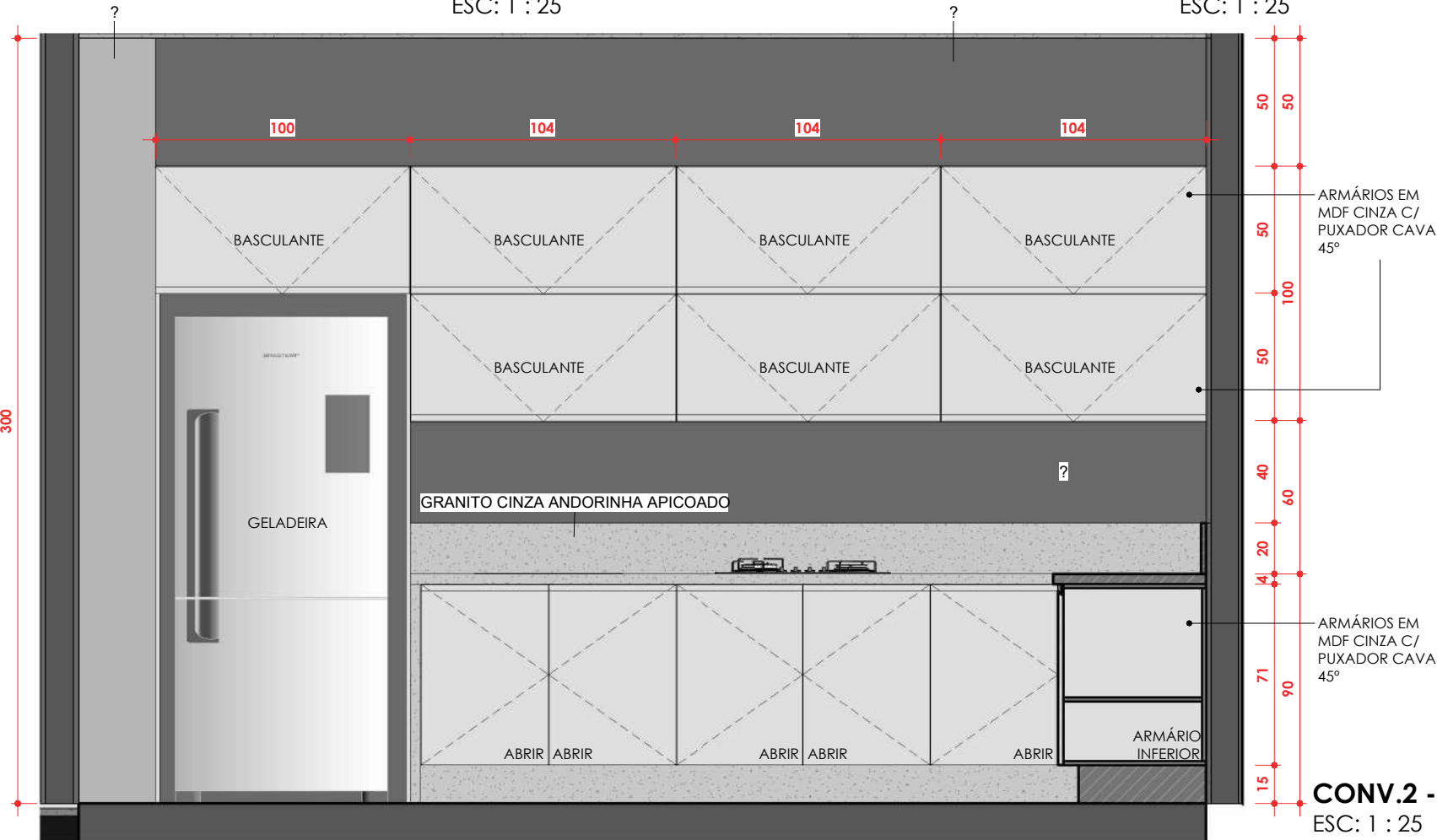

CONV.2 - V.02  
ESC: 1 : 25

Conteúdo :  
CONVÍVIO 02  
Arquivo:

Conselho Regional de Administração - GO

Arquiteto Responsável :

Arq. JULIANNA BORGES (62) 99987-0833



D.19

\\192.168.3.200\Viscatto dados\CLIENTES RISCATTO\00\_JULIANNA\CRA\_rv03.r Data : 25/08/2025 16:22:05



CONVÍVIO 02

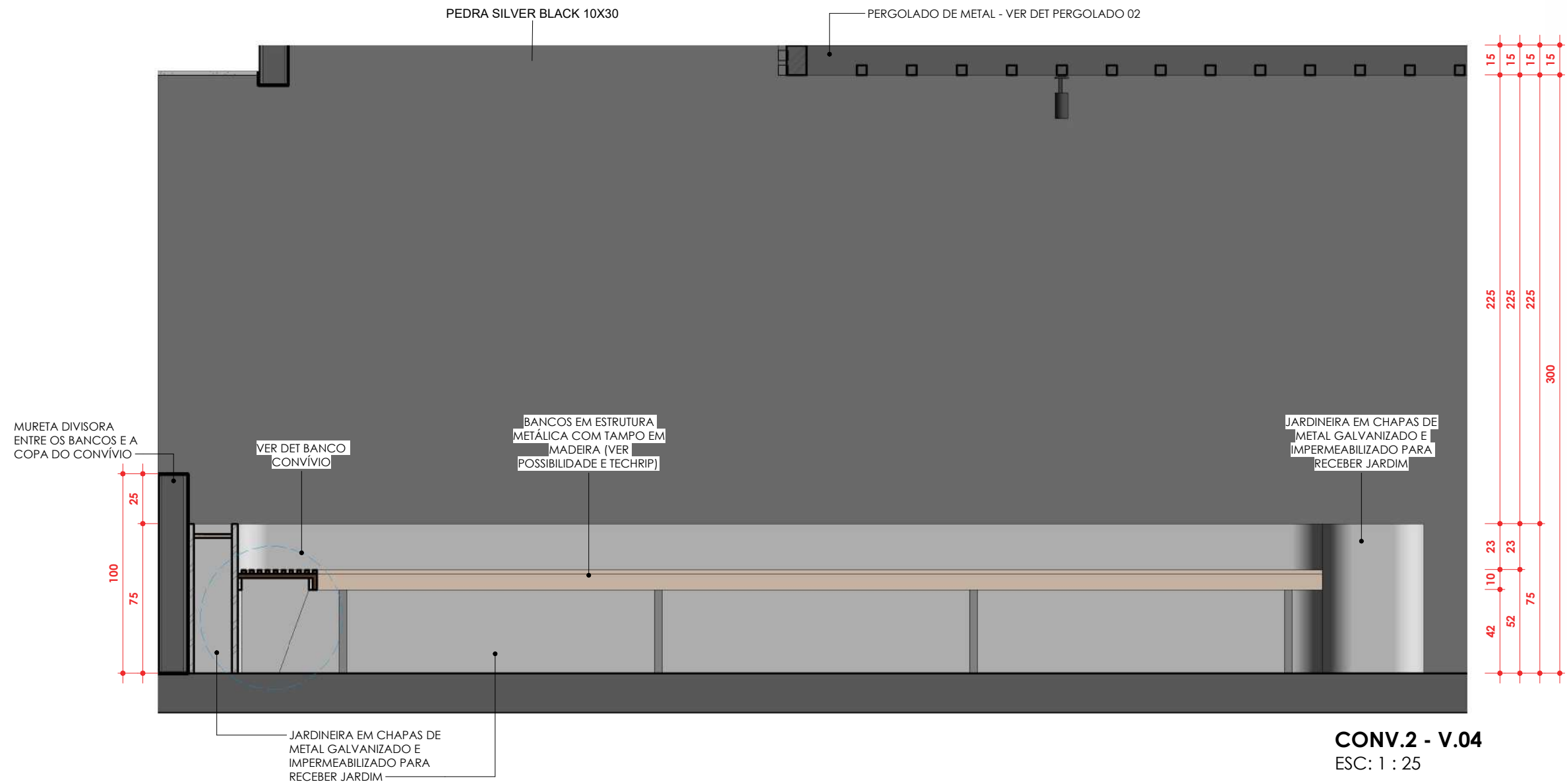

CONFERIR MEDIDAS NO LOCAL

Cliente:



Conselho Regional de Administração - GO

Arquiteto Responsável:

Arq. JULIANNA BORGES (62) 99987-0833

Conteúdo :

CONVÍVIO 02

Arquivo:

\\192.168.3.200\Viscatto dados\CLIENTES RISCATTO\00\_JULIANNA\CRA\CRA\_rv03.rvt

Data :

25/08/2025 16:22:06

D.20

CONVÍVIO 02

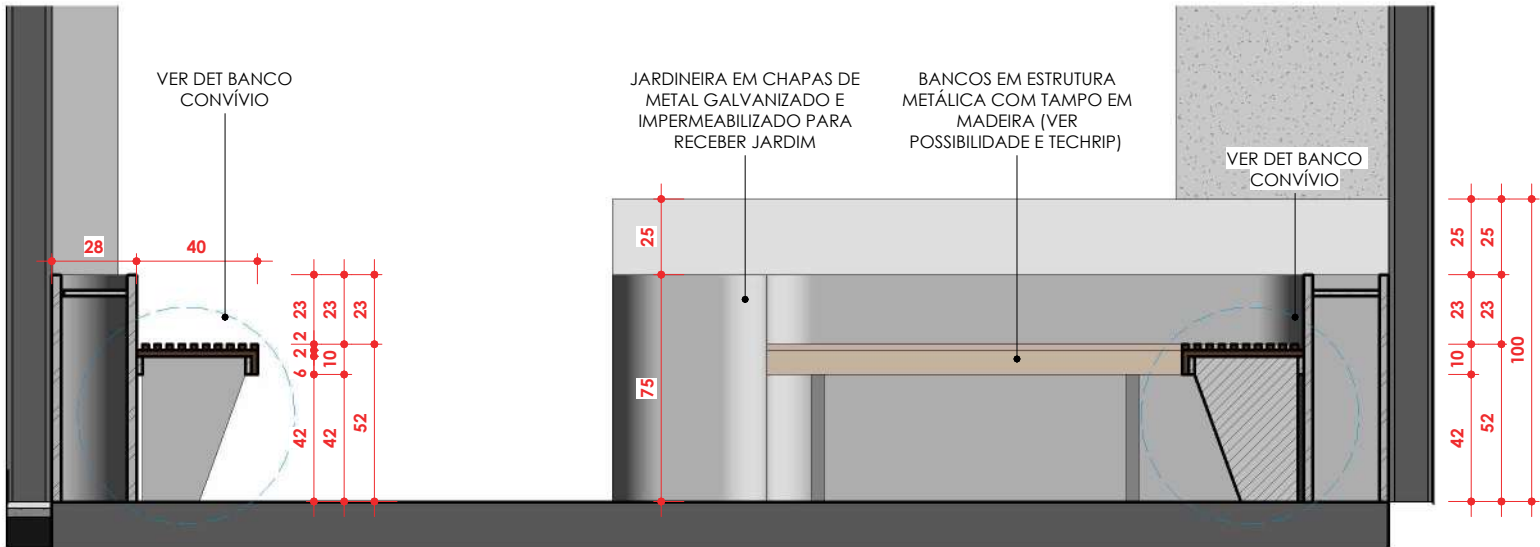

CONV.2 - V.05  
ESC: 1 : 25

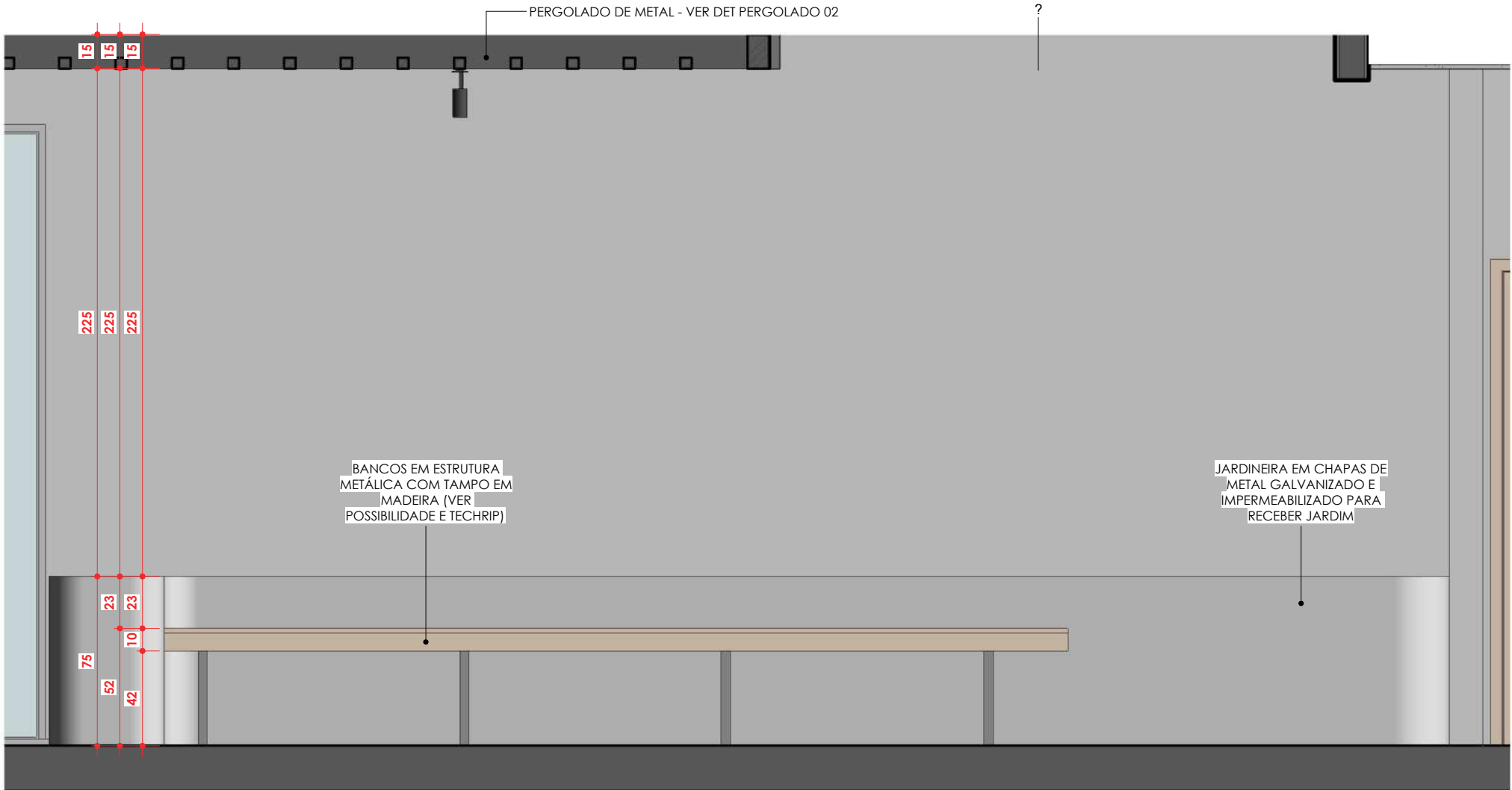

CONV.2 - V.06  
ESC: 1 : 25

CONFERIR MEDIDAS NO LOCAL

Cliente: **Conselho Regional de Administração - GO**  
Arquiteto Responsável: **Arq. JULIANNA BORGES (62) 99987-0833**  
Conteúdo : **CONVÍVIO 02**  
Arquivo: **D.21**





Technical drawing of a rectangular building layout, oriented horizontally. The drawing includes dimensions and annotations for structural elements.

**Dimensions:**

- Overall width: 100
- Overall height: 138
- Top horizontal segments: 49, 154, 154, 154
- Bottom horizontal segments: 29, 112, 112, 112
- Left vertical segments: 53, 40
- Right vertical segments: 34, 2
- Internal horizontal segments: 40, 34, 2, 2
- Internal vertical segments: 40, 34, 2, 2
- Internal horizontal segments (bottom): 400

**Annotations:**

- Top corners: R 15
- Bottom corners: R 15
- Center: CONV.2 - V.04, CONV.2 - V.05, CONV.2 - V.06

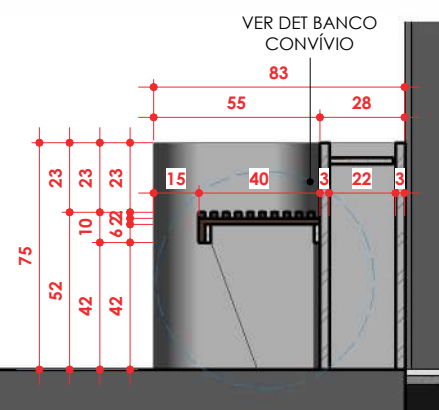
[illegible]

BANCOS EM ESTRUTURA METÁLICA COM TAMPO EM MADEIRA (VER POSSIBILIDADE E TECHRIP)

PÉS EM ESTRUTURA METÁLICA PINTADA DE PRETO FIXADO NO PISO

DETALHE DO BANCO



## D.22

Arq. JULIANNA BORGES (62) 99987-0833

\\192.168.3.200\viscatto dados\CLIENTES RISCATTO\00\_JULIANNA\CRA\_IV03.D\data : 25/08/2025 16:22:09

SuperSign: e529a4c0-f8b6-4fb0-9dae-da6835bb31f4

PAREDE DE PEDRA - CONVÍVIO 02



PAREDE DE PEDRA  
ESC: 1 : 50

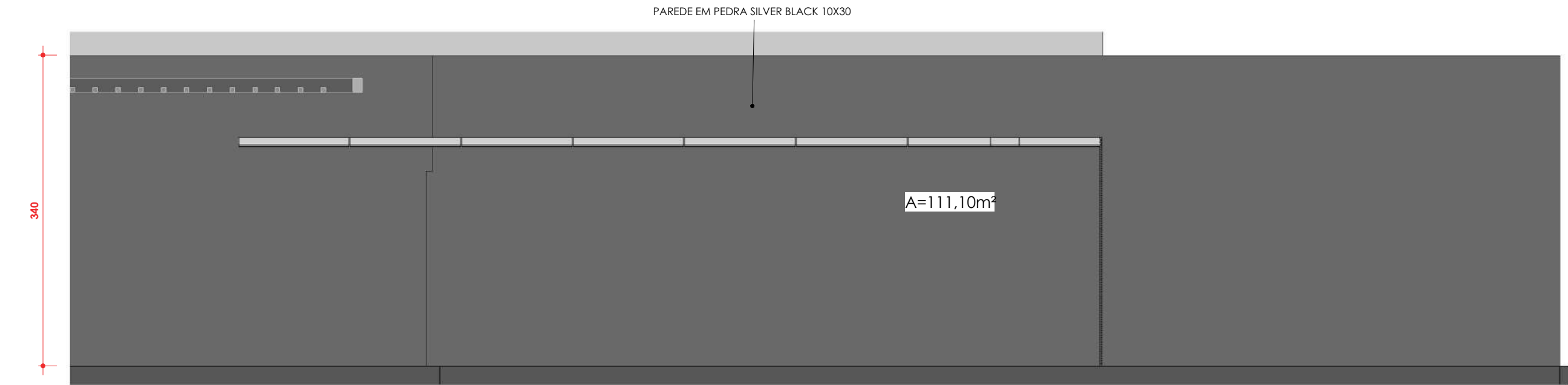

PAREDE DE PEDRA  
ESC: 1 : 50



CONFERIR MEDIDAS NO LOCAL



## DET PERGOLADO 02

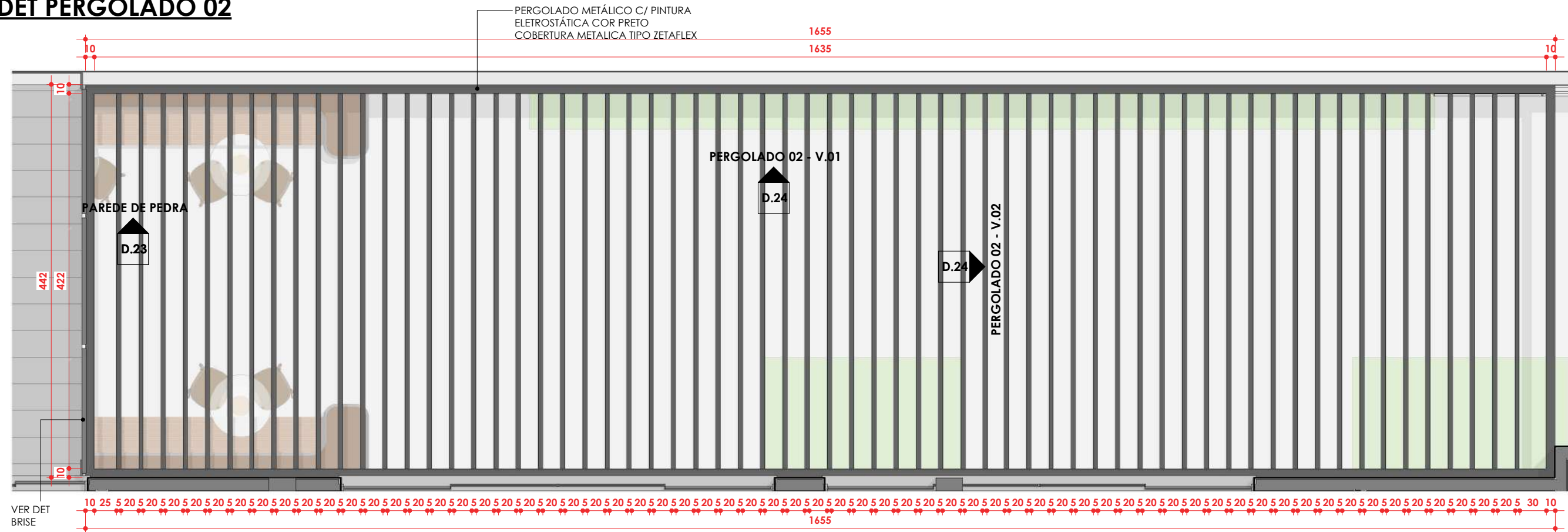

**PERGOLADO 02 - PLANTA**  
ESC: 1 : 50

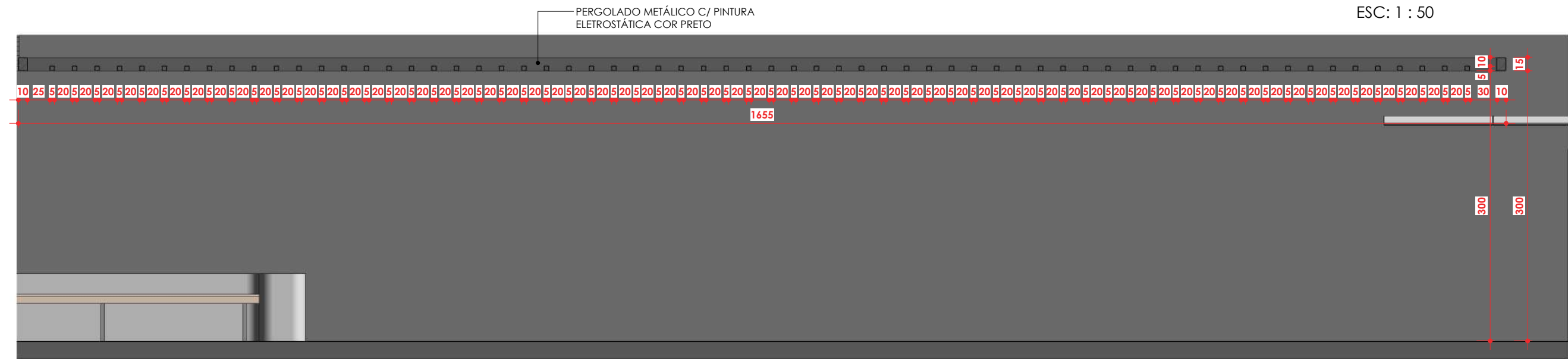

**PERGOLADO 02 - V.01**  
ESC: 1 : 50

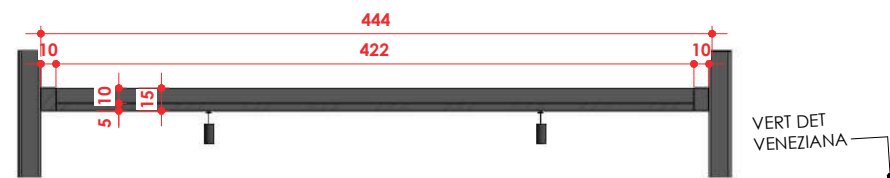

**PERGOLADO 02 - V.02**  
ESC: 1 : 50

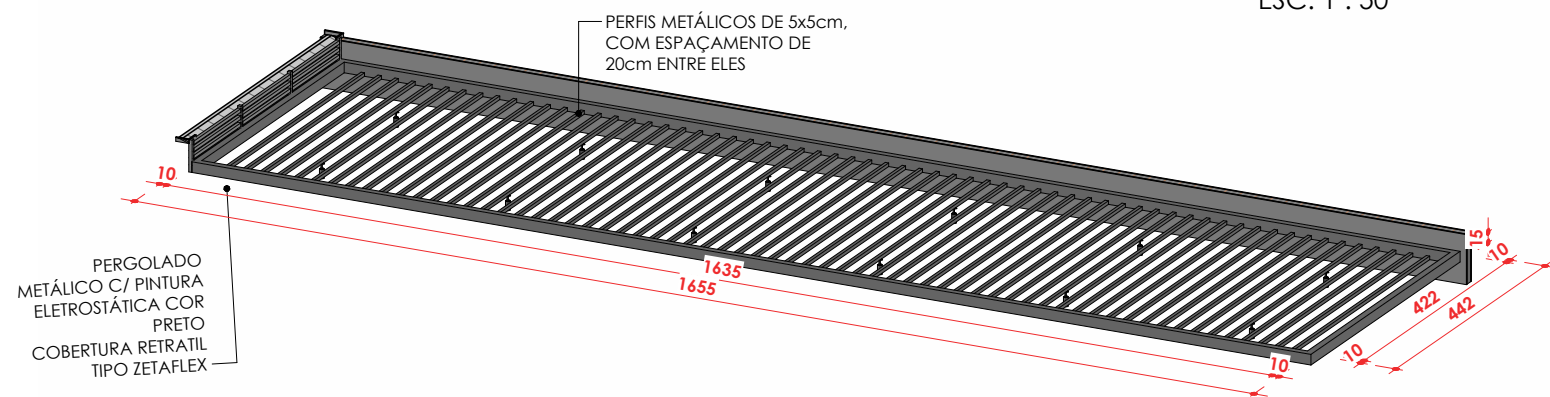

**DET PERGOLADO 02 - 3D**  
ESC:

CONFERIR MEDIDAS NO LOCAL

SuperSign: e529a4c0-f8b6-4fb0-9dae-da6835bb31f4

Conteúdo :

DET PERGOLADO 02

Arquivo:

\\192.168.3.200\riscatto dados\CLIENTES RISCATTO\00\_JULIANNA\CRA\CRA\_IV03.rData : 25/08/2025 16:22:13

Cliente:

**Conselho Regional de Administração - GO**

Arquiteto Responsável:

Arq. JULIANNA BORGES (62) 9998/-0833



Arquivo: **DET PERGOLADO 02**

## D.24

DET BRISE

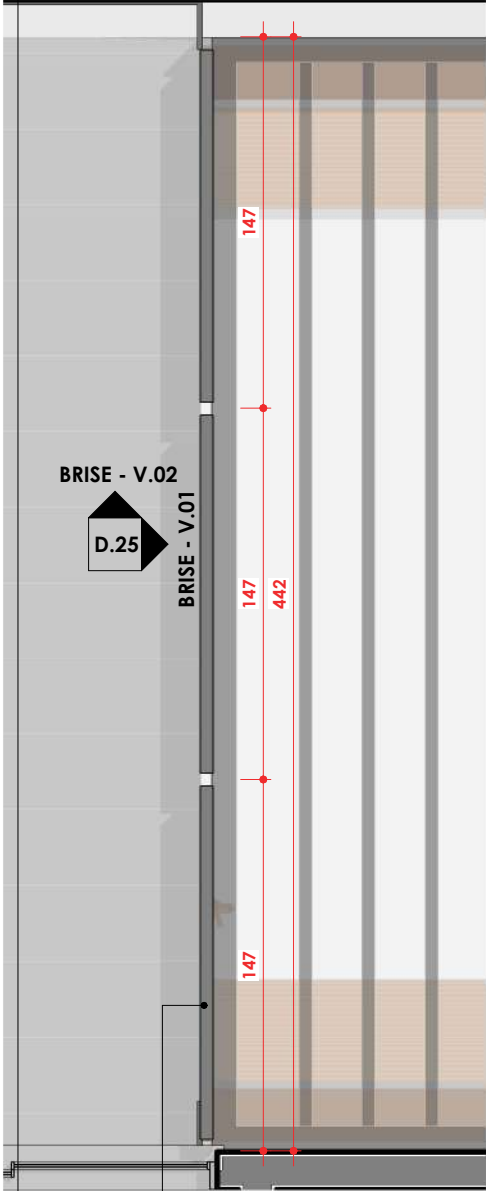

BRISE - PLANTA  
ESC:1 : 30

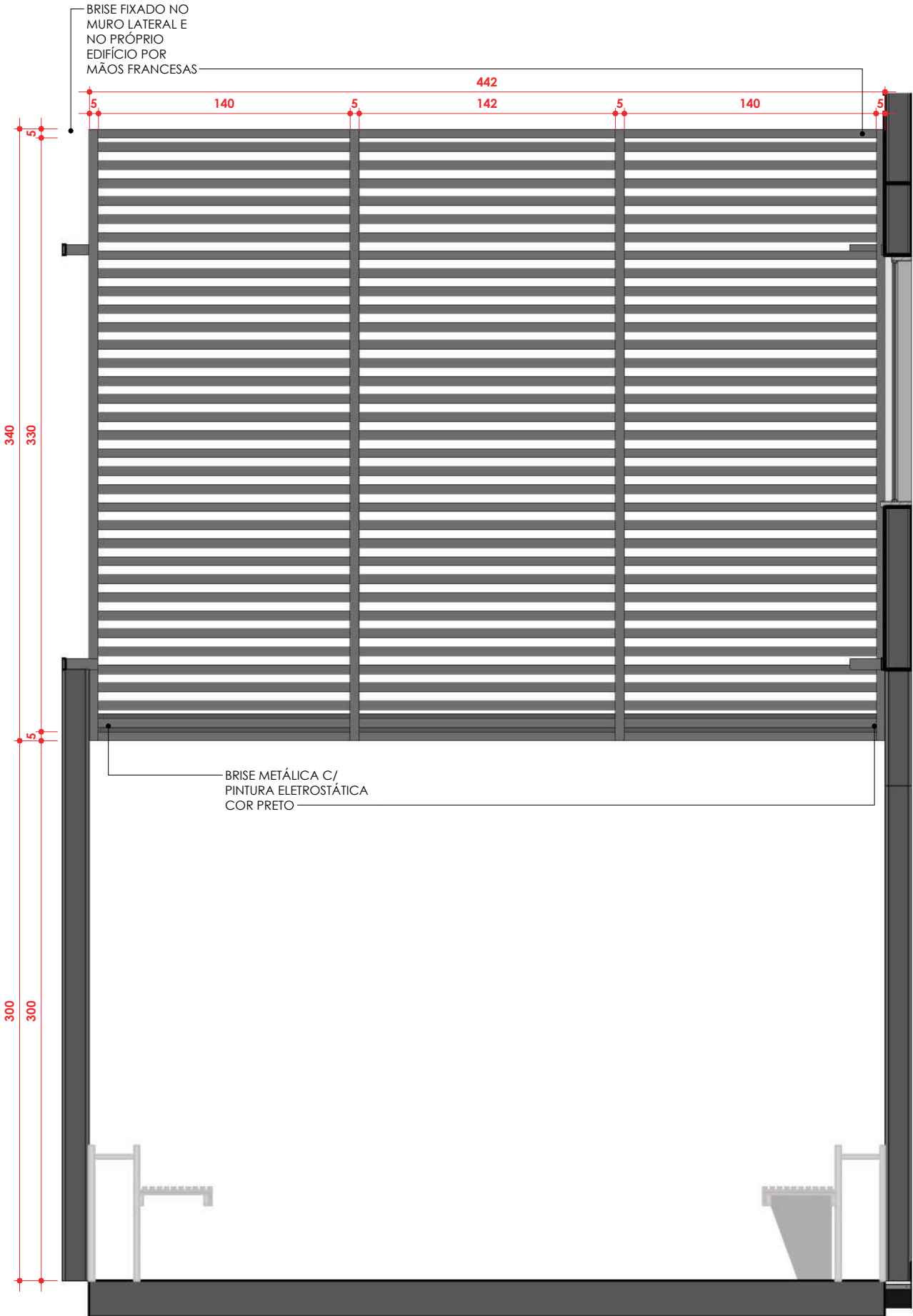

BRISE - V.01  
ESC:1 : 30

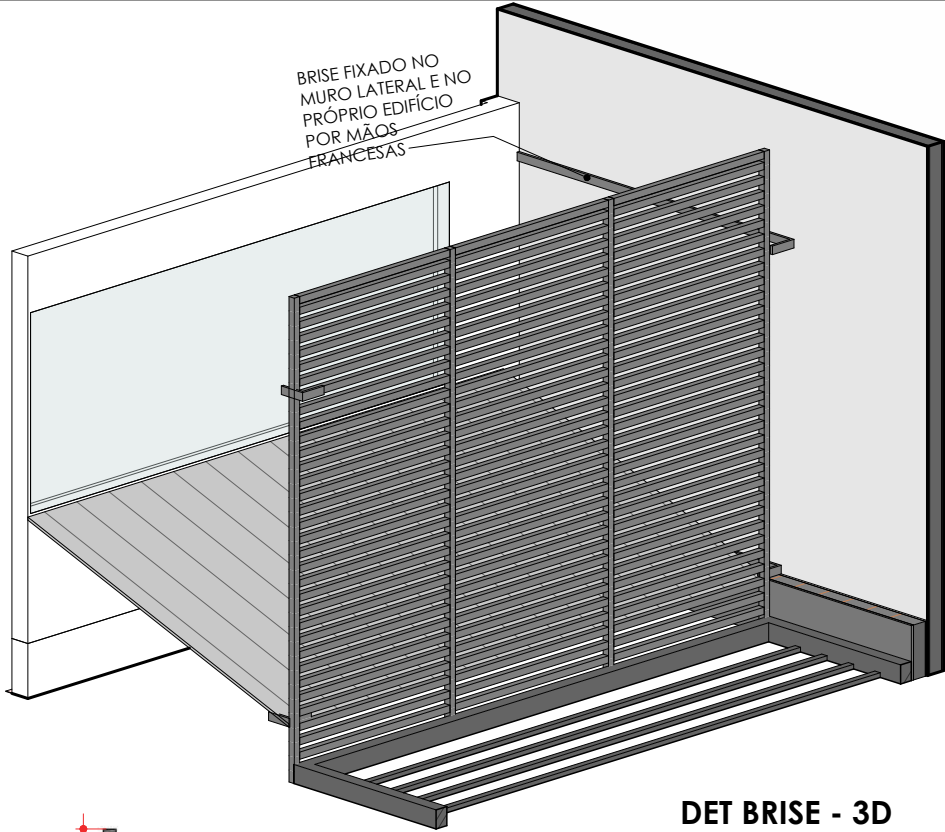

DET BRISE - 3D  
ESC:

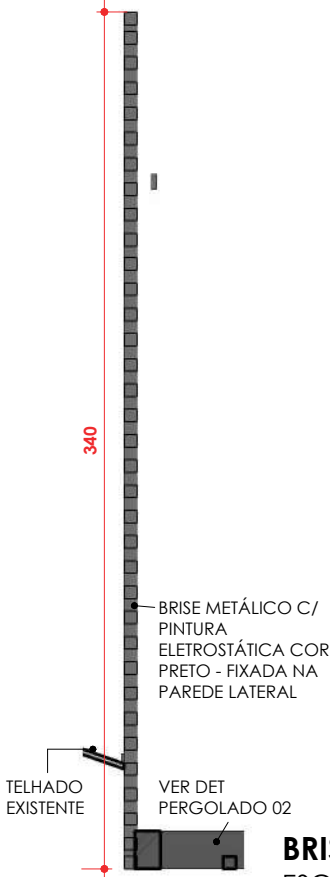

BRISE - V.02  
ESC:1 : 30



Cliente:

Conteúdo :

DET BRISE

Arquivo:

\\192.168.3.200\Viscatto dados\CLIENTES RISCATTO\00\_JULIANNA\CRA\rv03.rData : 25/08/2025 16:22:14

Conselho Regional de Administração - GO

Arquiteto Responsável :

Arq. JULIANNA BORGES (62) 99987-0833



D.25

CONFERIR MEDIDAS NO LOCAL



## RECEPÇÃO

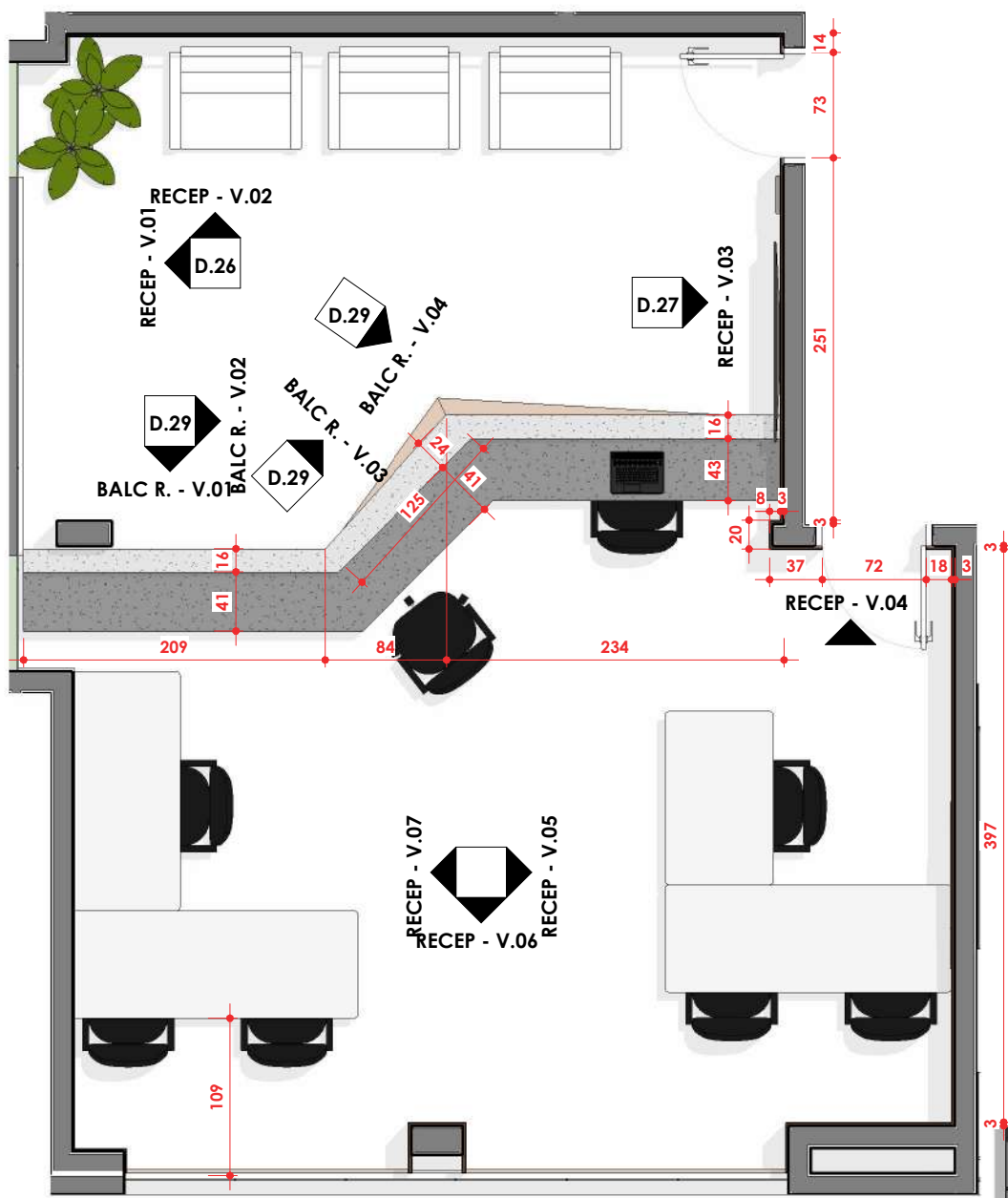

**RECEPÇÃO - PLANTA**  
ESC: 1 : 50



CONFERIR MEDIDAS NO LOCAL



**RECEP - V.01**  
ESC: 1 : 25

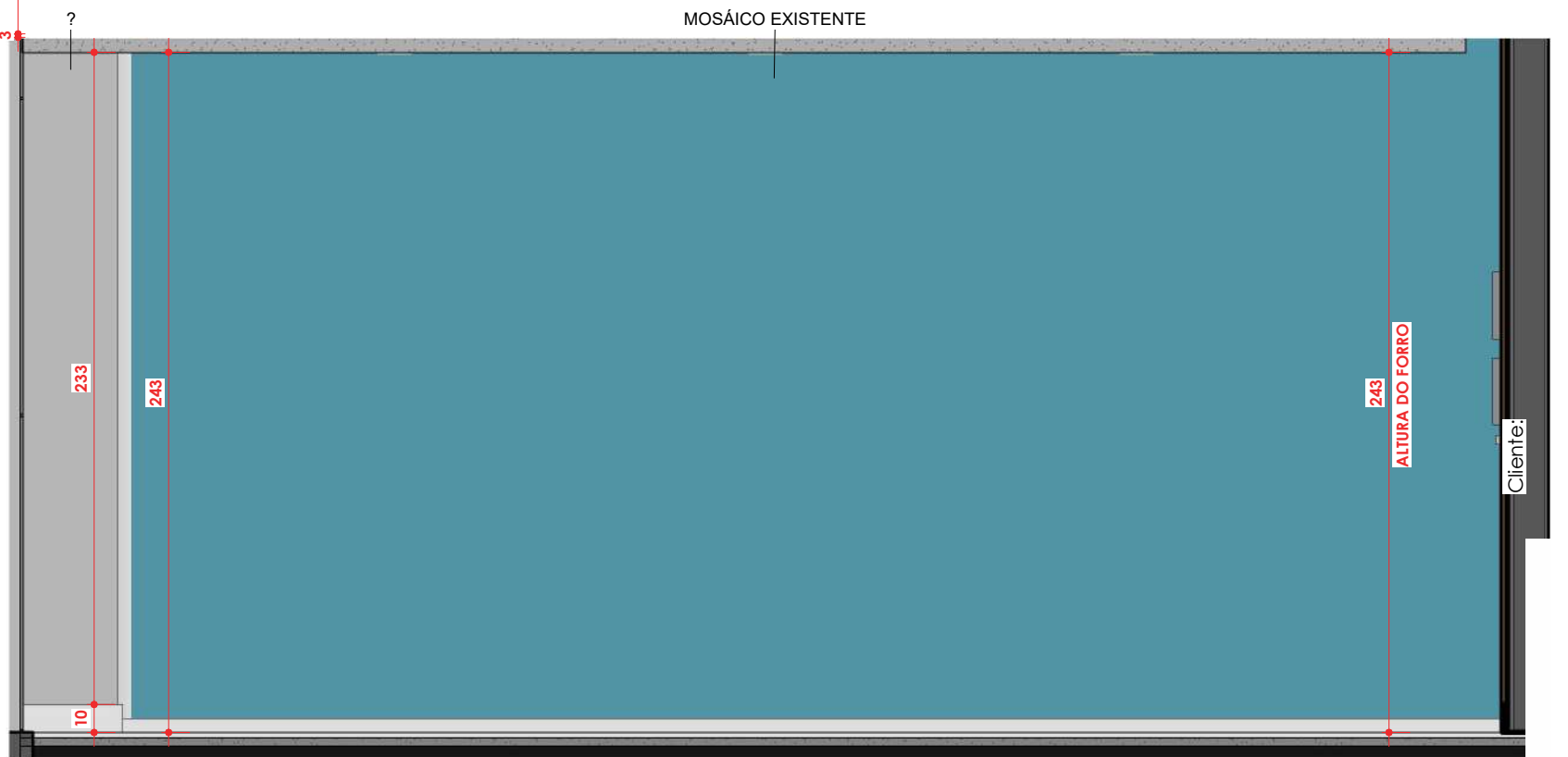

**RECEP - V.02**  
ESC: 1 : 25

Conteúdo:

## RECEPÇÃO

Arquivo:

\\192.168.3.200\viscatto\_datos\CLIENTES RISCATTO\00\_JULIANNA\CRA\CRA\_rv03.rtf>Data : 25/08/2025 16:22:16

**Conselho Regional de Administração - GO**

Arquiteto Responsável:

Arq. JULIANNA BORGES (62) 99987-0833



## D.26

\\192.168.3.200\viscatto\_datos\CLIENTES RISCATTO\00\_JULIANNA\CRA\CRA\_rv03.rtf>Data : 25/08/2025 16:22:16

RECEPÇÃO

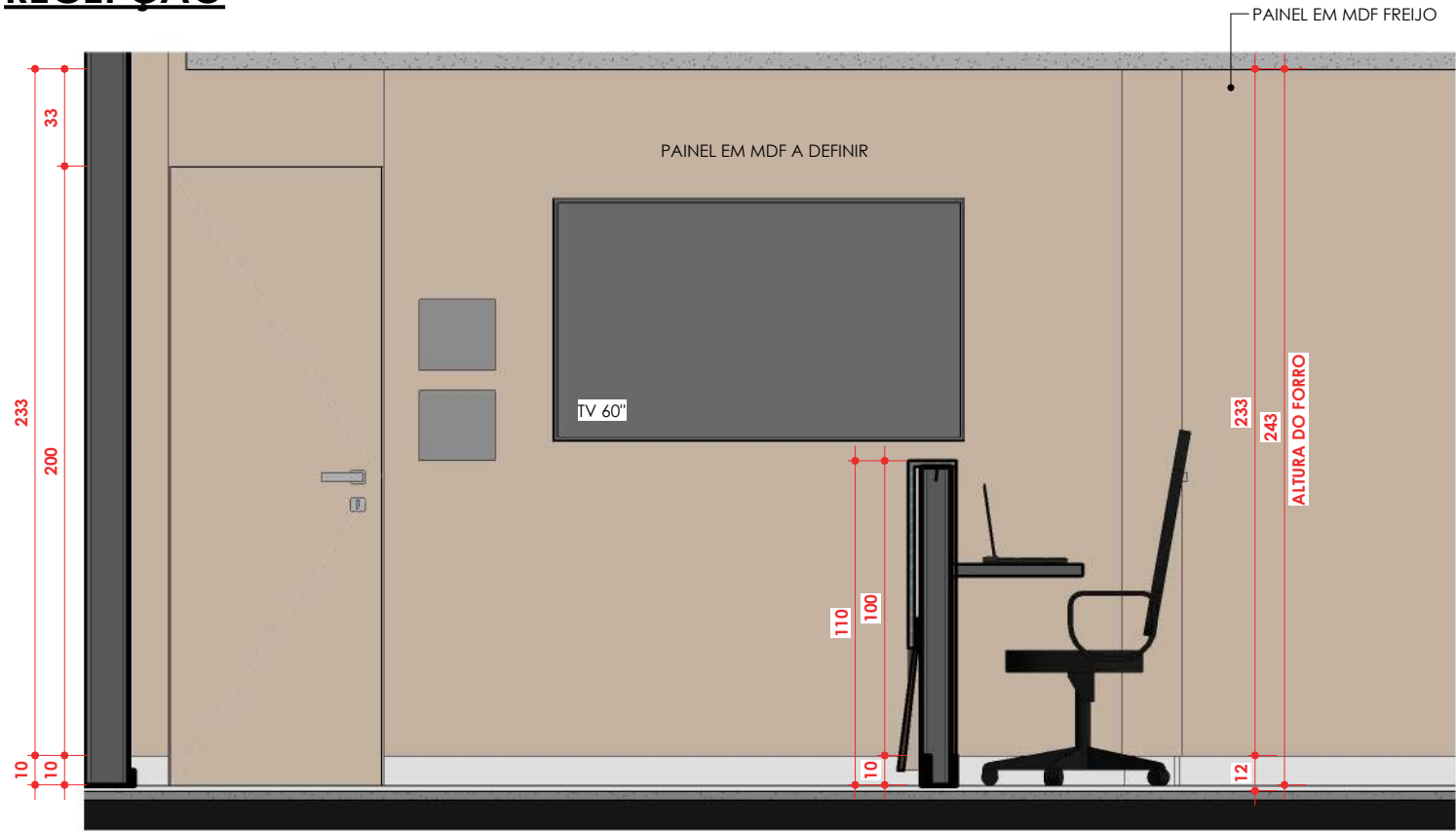

RECEP - V.03  
ESC: 1 : 25

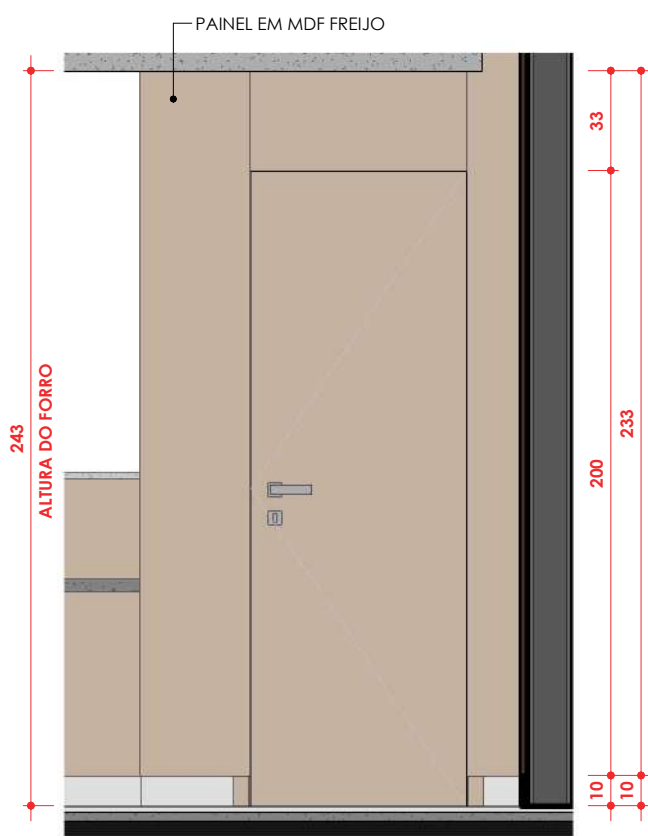

RECEP - V.04  
ESC: 1 : 25

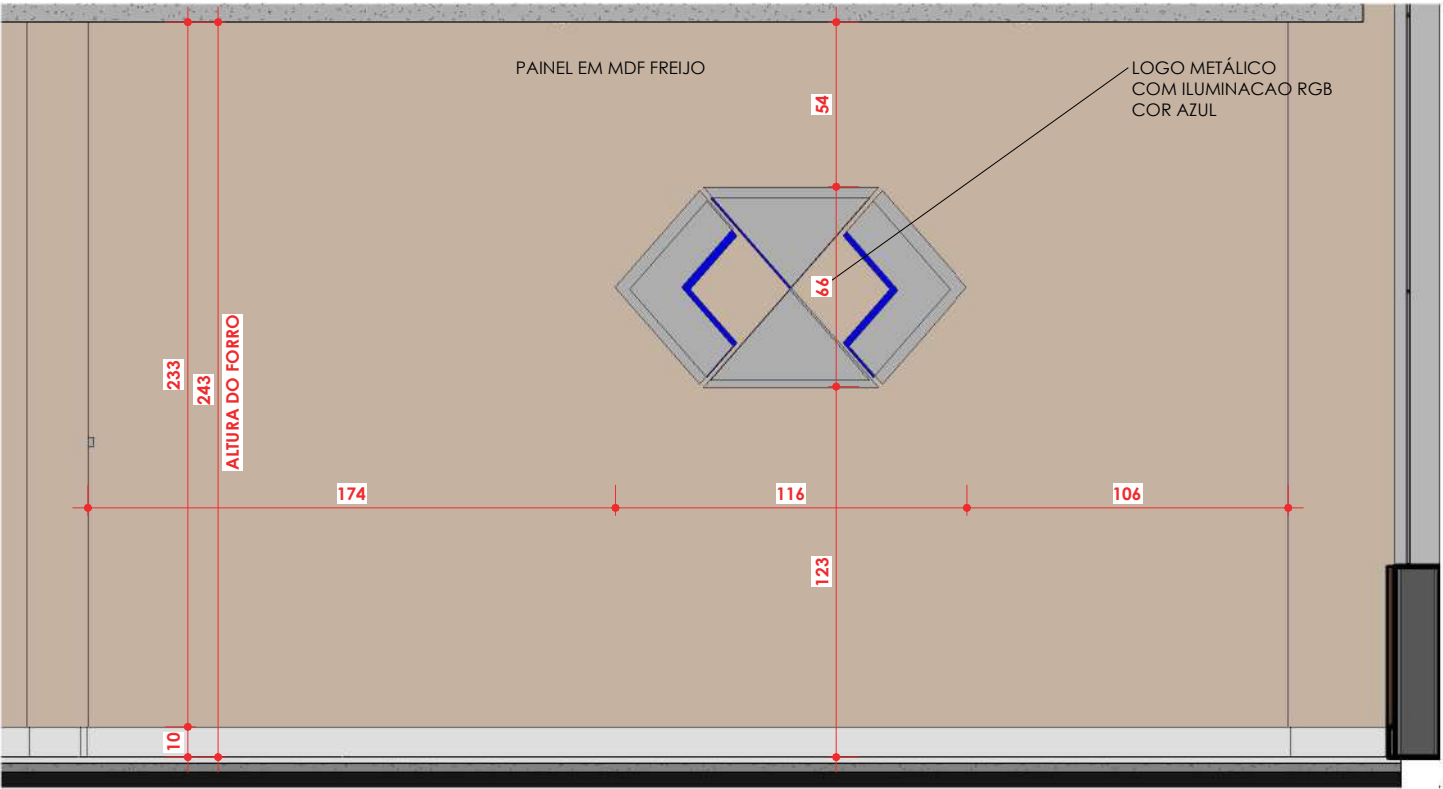

RECEP - V.05  
ESC: 1 : 25



Ciente:

Conteúdo :

Conselho Regional de Administração - GO

RECEPÇÃO

Arquivo:

D.27

Arquiteto Responsável :

Arq. JULIANNA BORGES (62) 99987-0833

Ben  
ENGENHARIA

\\192.168.3.200\Viscatto dados\CLIENTES RISCATTO\00\_JULIANNA\CRA\_tv03.r

Data : 25/08/2025 16:22:17

CONFERIR MEDIDAS NO LOCAL





RECEPÇÃO - BALCÃO

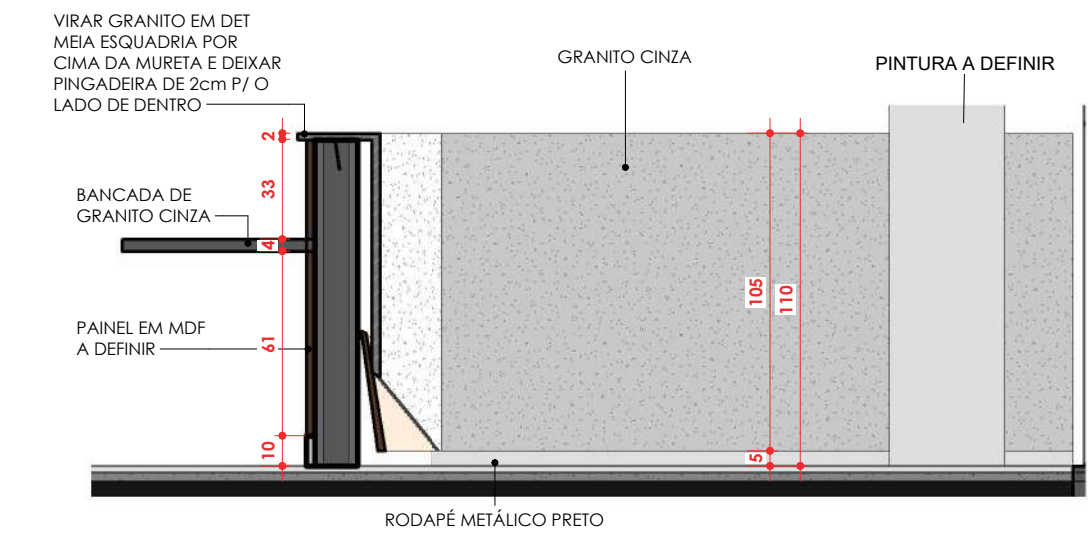

BALC R. - V.01  
ESC: 1 : 25

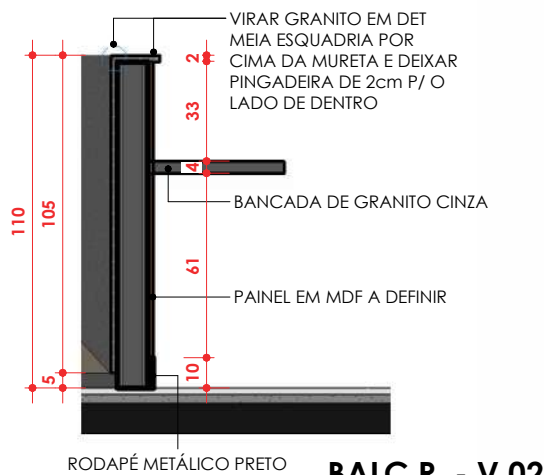

BALC R. - V.02  
ESC: 1 : 25

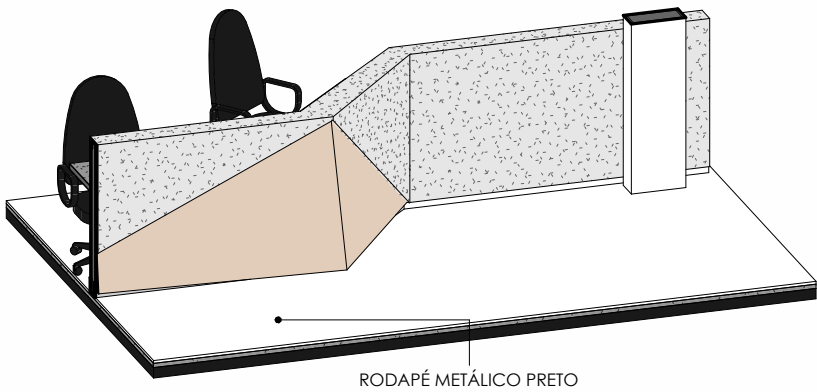

BALCÃO RECEPÇÃO - 3D  
ESC:

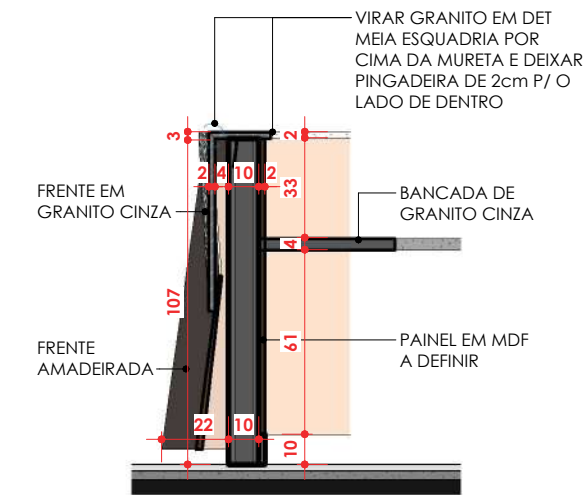

BALC R. - V.03  
ESC: 1 : 25

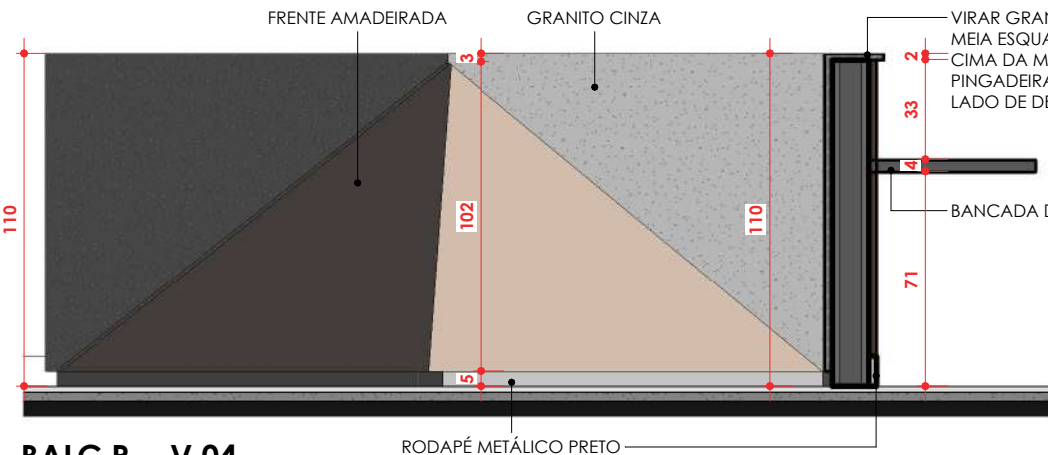

BALC R. - V.04  
ESC: 1 : 25

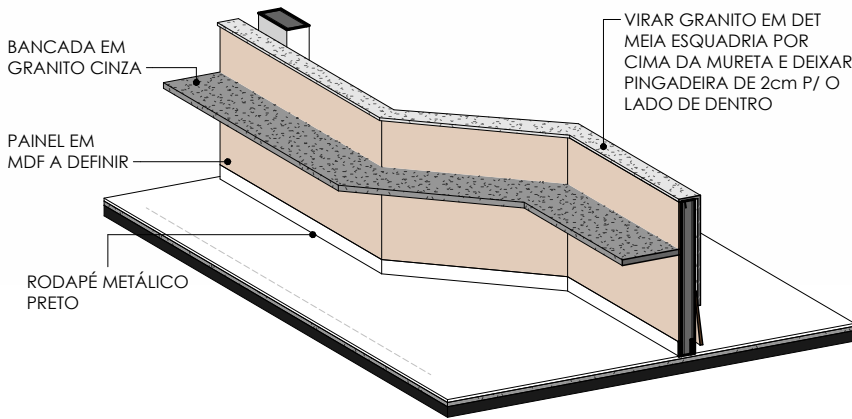

BALCÃO RECEPÇÃO - 3D  
ESC:



CONFERIR MEDIDAS NO LOCAL



## STUDIO

## LISTA DE MOBILIARIO E ACABAMENTOS

PAINEL 01 - ACABAMENTO EM REVESTIMENTO PARA PROTECAO RUIDO SONORO - A=16.29M2  
PAINEL 02 - ACABAMENTO EM REVESTIMENTO PARA PROTECAO RUIDO SONORO - A=14.90M2  
PAINEL 03 - ACABAMENTO EM REVESTIMENTO MDF FREIJO - A=10.45M2  
PAINEL 04 - ACABAMENTO EM REVESTIMENTO MDF FREIJO - A=7.01M2  
PAINEL 05 - ACABAMENTO EM REVESTIMENTO PARA PROTECAO RUIDO SONORO - A=5.54M2  
PAINEL 06 - ACABAMENTO EM REVESTIMENTO PARA PROTECAO RUIDO SONORO - A=7.55M2

**TETO - EM GESSO LISO EMASSADO E PINTADO - A= 28,11 M2**  
**PITAR EM TINTA BRANCO NEVE ACRILICO PREMIUM**

**PISO - MANTER GRANITO EXISTENTE  
COMPLEMENTAR COM SOLEIRA EM GRANITO SEMELHANTE A SOLEIRA QUE RESULTARA  
NA RETIRADA DA PAREDE , DIMENSOES 4.03M/.02 M**

## CORTINAS

**CORTINA 01 - CORTINA EM TECIDO FORRADO SARJA OU VELUDO  
NA PROPORCAO DE DUAS VEZES A LARGURA DO VAO =14,90M**

### PORTA DE CORRER/PAINEL FIXO

**PORTA DE CORRER 2 FOLHAS PRESA AO TETO , FIXADA NA LAJEATRA VES DE VIGA METALICA**  
**LARGURA = 4.00 METROS (DIVIDIDAS POR 2 FOLHAS DE ,94M E O RESTANTE PAINEL FIXO)**

## MOBILIARIO

**CADEIRAS MARCA ALBERFLEX LINHA SERIUS 01 COR GRAFITTE**  
**4 UNIDADES**  
**MESA MARCENARIA - VER DETALHE**  
**SOFA CURVO - TAMANHO 2.70(VARIAVEL)**  
**REVESTIMENTO EM TECIDO BLUCLE COR CRU**  
**MESA LATERAL EM MADEIRA FREIJO**  
**TAMANHO - DIAMETRO 60CM**  
**ALTURA -PODENDO SER VARIABEL DE 55 A 60 CM**

**DEMOLIR**

PAREDE 07  
4.03X2.68 =10.08 M2 X 2.68 H  
PORTA 80\*2.10  
4.05 M3 DE ENTULHO GERADO

## CONSTRUIR

**FECHAMENTO PORTA RETIRADA 80/2.10  
ALVENARIA EM TIJOLO COMUM ,  
COM REBOCO , EMASSADA EM MASSA ACRILICA  
PARA RECEBER REVESTIMENTO A= 1.70 M2**

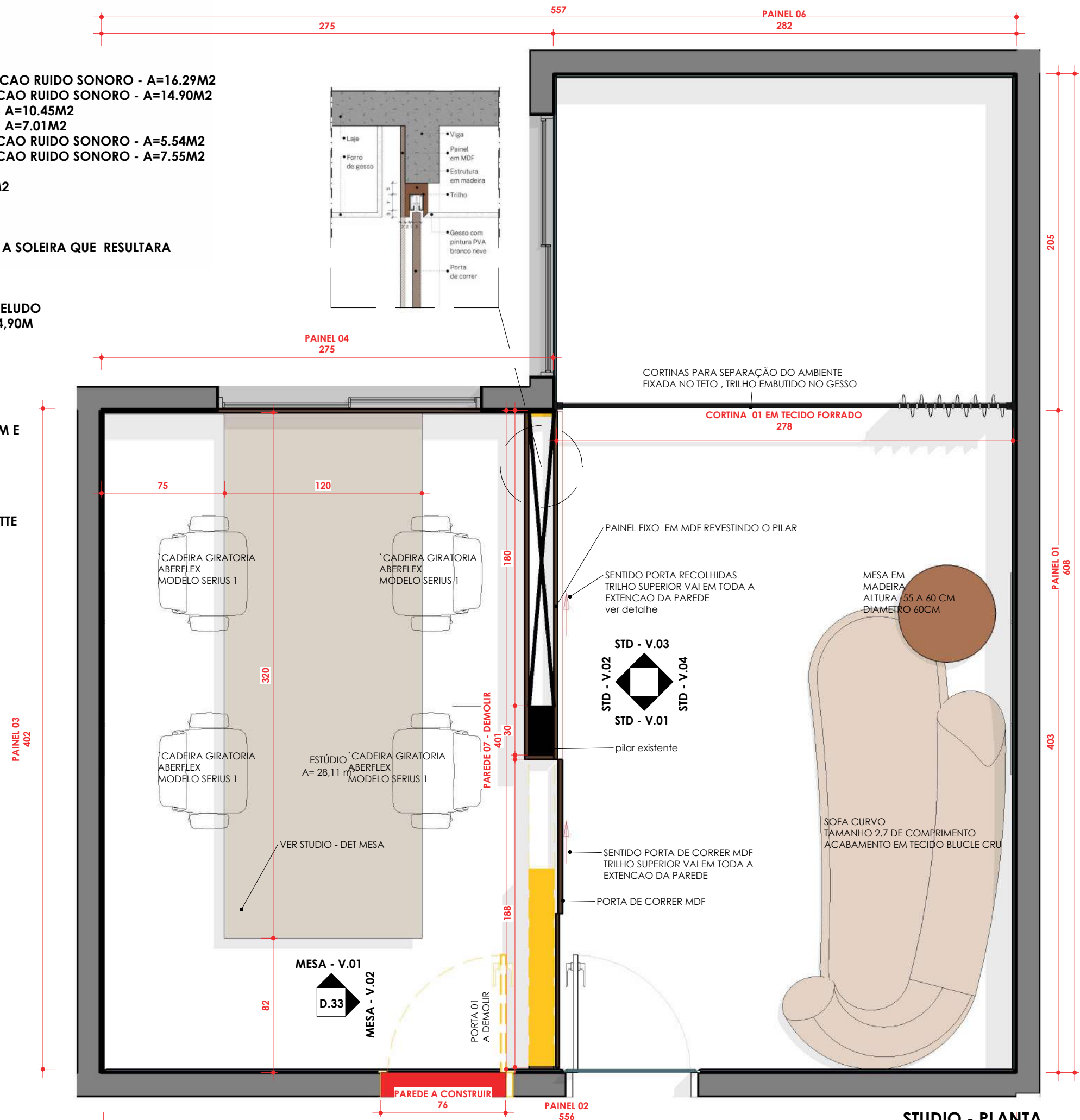

CONFERIR MEDIDAS NO LOCAL

Cliente:

Conteúdo:

# STUDIO

Arquivo:

\\192.168.3.200\riscatto dados\CLIENTES RISCATTO\00\_JULIANNA\CRA\CRA\_rv03\_70\data : 25/08/2025 16:22:23

**Conselho Regional de Administração - GO**

Arquiteto Responsável:

Arq. JULIANNA BORGES (62) 99987-0833



D.30

25/08/2025 16:22:23

**STUDIO - PLANTA**  
ESC: 1 : 25

STUDIO



STD - V.01  
ESC: 1 : 25

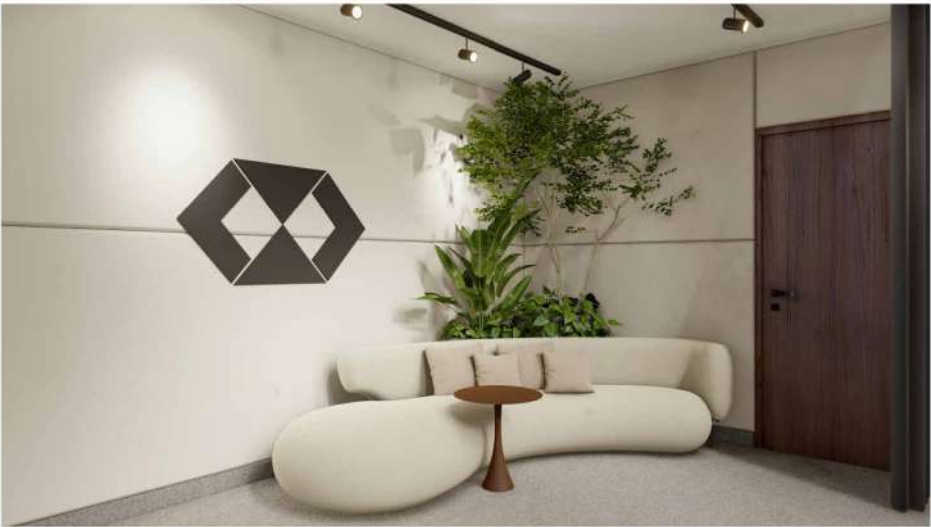

Conteúdo :  
**STUDIO**

Arquivo:

\\192.168.3.200\Viscatto dados\CLIENTES RISCATTO\00\_JULIANNA\CRA\_tv03.rvt Data : 25/08/2025 16:22:24

D.31

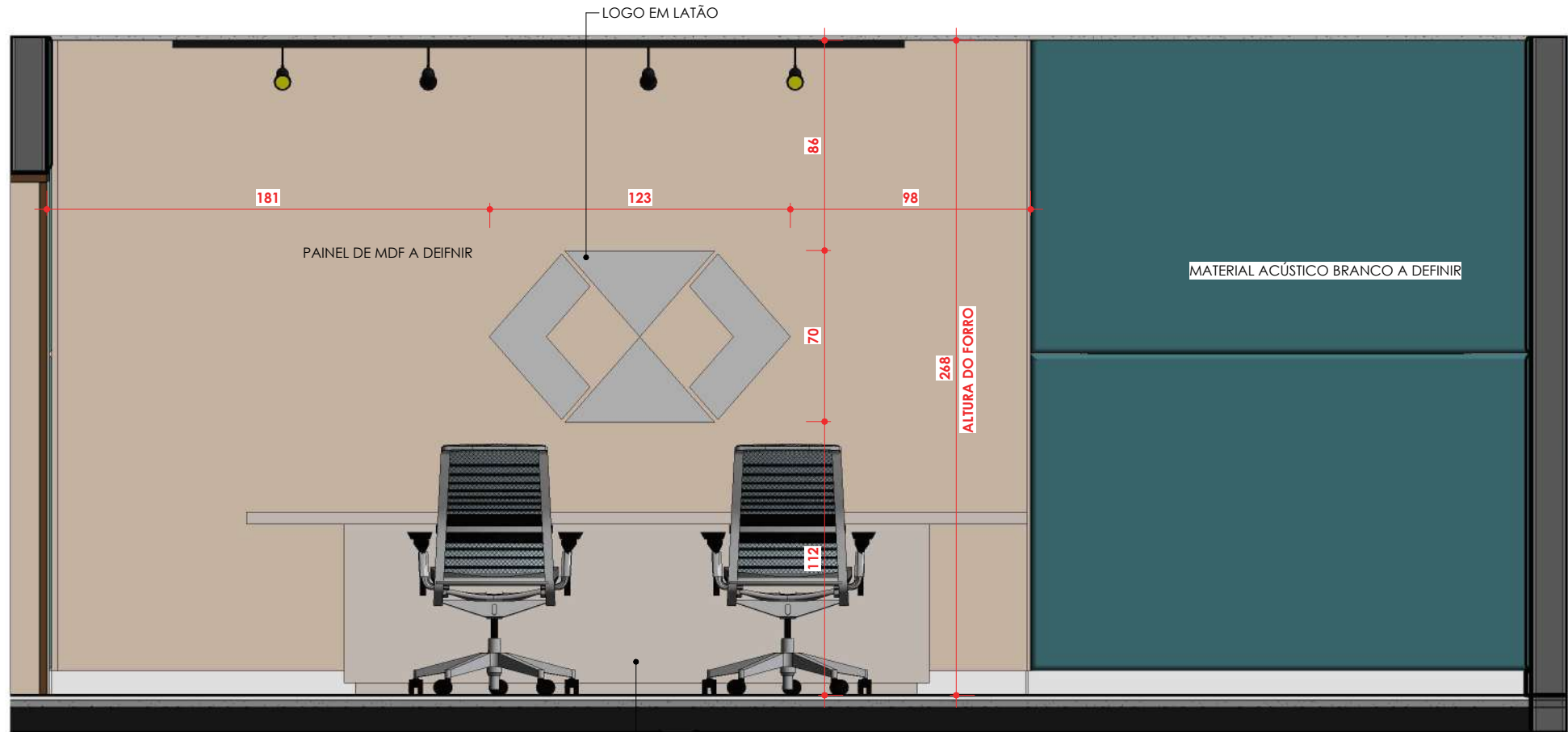

STD - V.02  
ESC: 1 : 25

CONFERIR MEDIDAS NO LOCAL



Cliente:

Conselho Regional de Administração - GO

Arquiteto Responsável :

Arq. JULIANNA BORGES (62) 99987-0833





STUDIO



STD - V.03  
ESC: 1 : 25

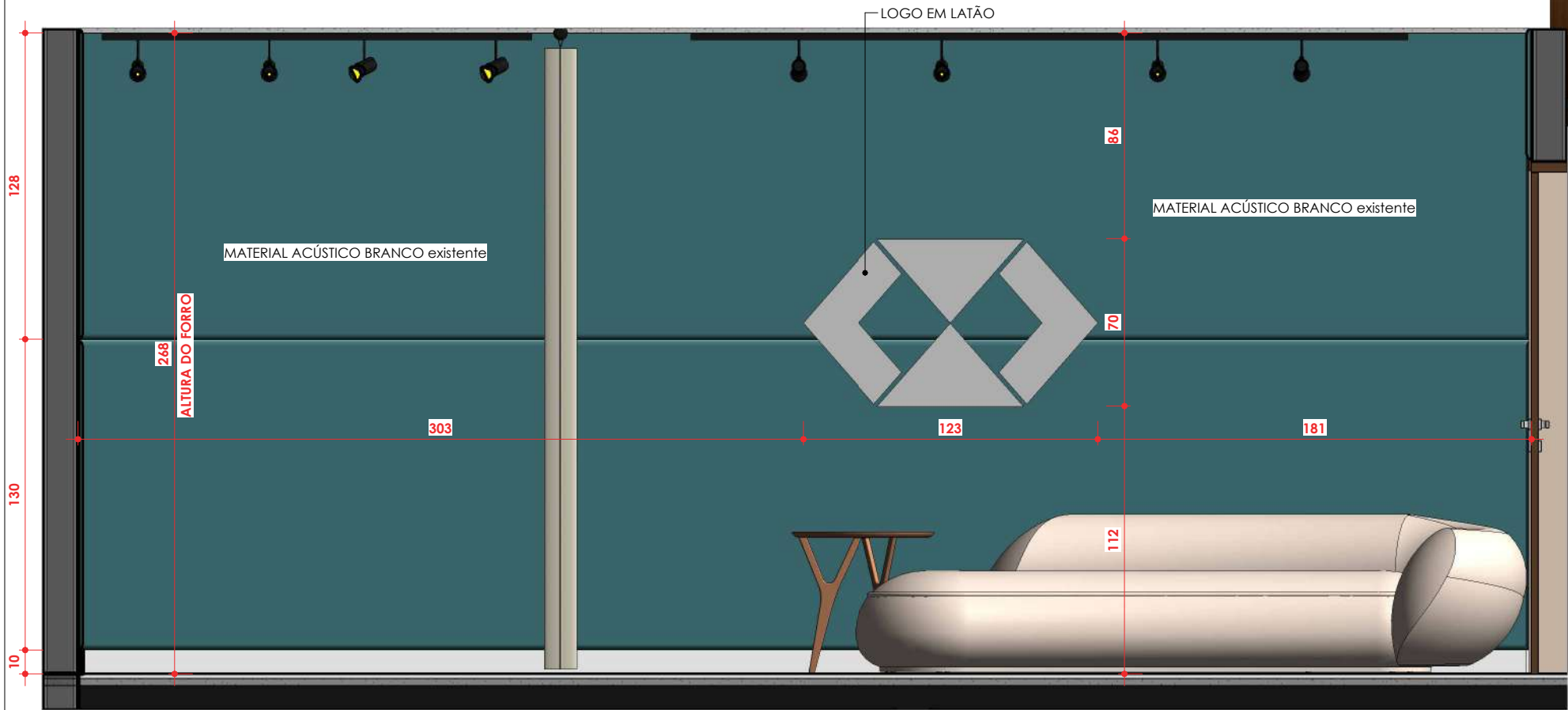

STD - V.04  
ESC: 1 : 25

CONFERIR MEDIDAS NO LOCAL



Cliente:

Conteúdo :

Conselho Regional de Administração - GO

STUDIO

Arquiteto Responsável :

Arquivo:

Arq. JULIANNA BORGES (62) 99987-0833

\\192.168.3.200\Viscatto dados\CLIENTES RISCATTO\00\_JULIANNA\CRA\_rv03.r Data : 25/08/2025 16:22:26



D.32

STUDIO - DET MESA

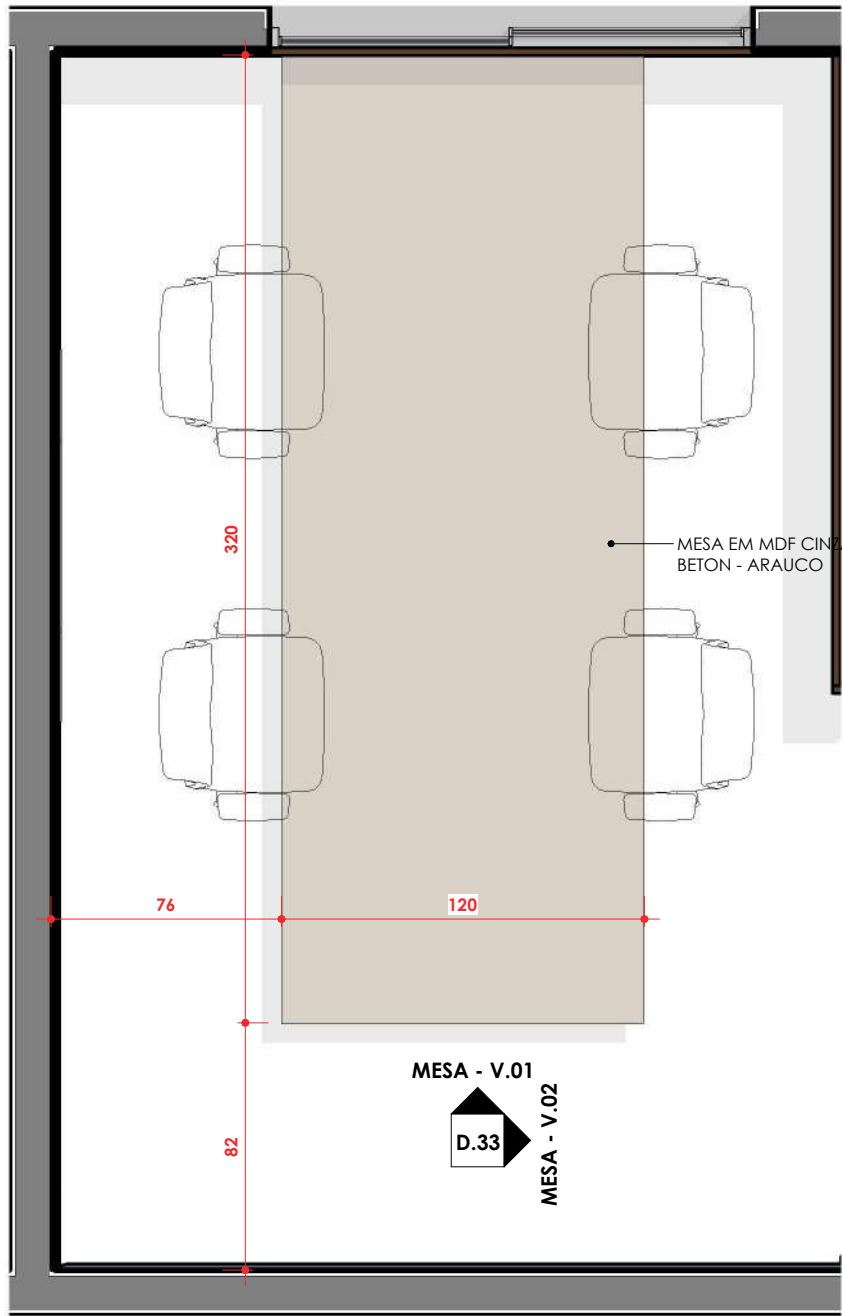

MESA STUDIO - PLANTA  
ESC: 1 : 25

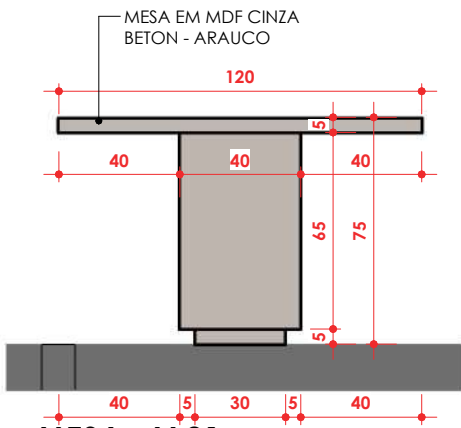

MESA - V.01  
ESC: 1 : 25

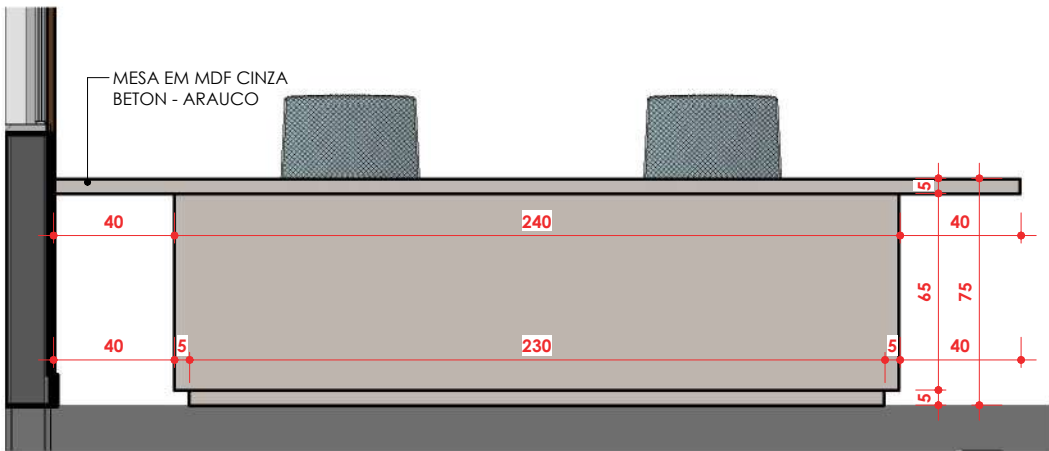

MESA - V.02  
ESC: 1 : 25

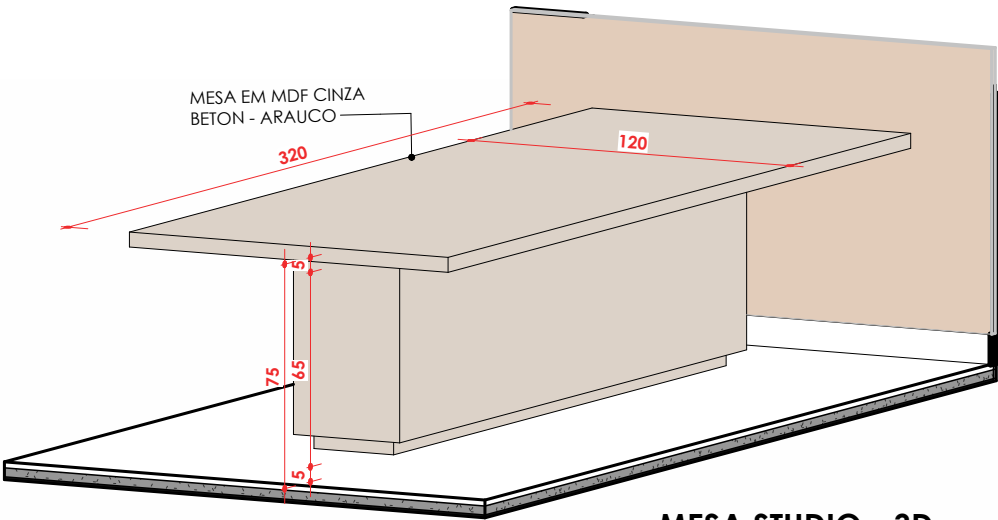
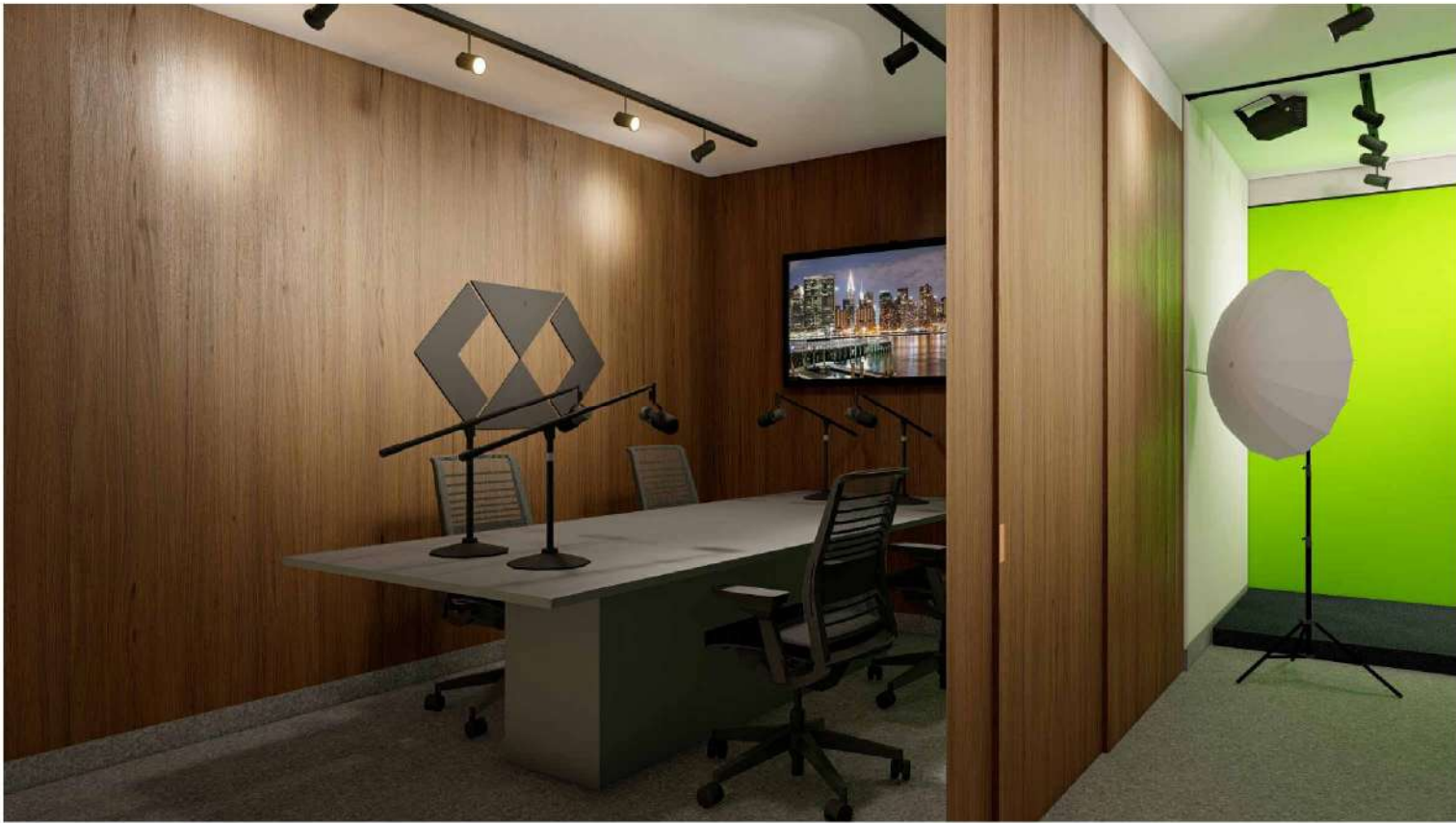

MESA STUDIO - 3D  
ESC:

Cliente:

Confeúdo :  
STUDIO - DET MESA

Arquivo:

Conselho Regional de Administração - GO

Arquiteto Responsável :

Arq. JULIANNA BORGES (62) 99987-0833



D.33

\\192.168.3.200\Viscatto dados\CLIENTES RISCATTO\00\_JULIANNA\CRA\rv03.rvt

Data : 25/08/2025 16:22:27



## SALÃO DE FESTAS

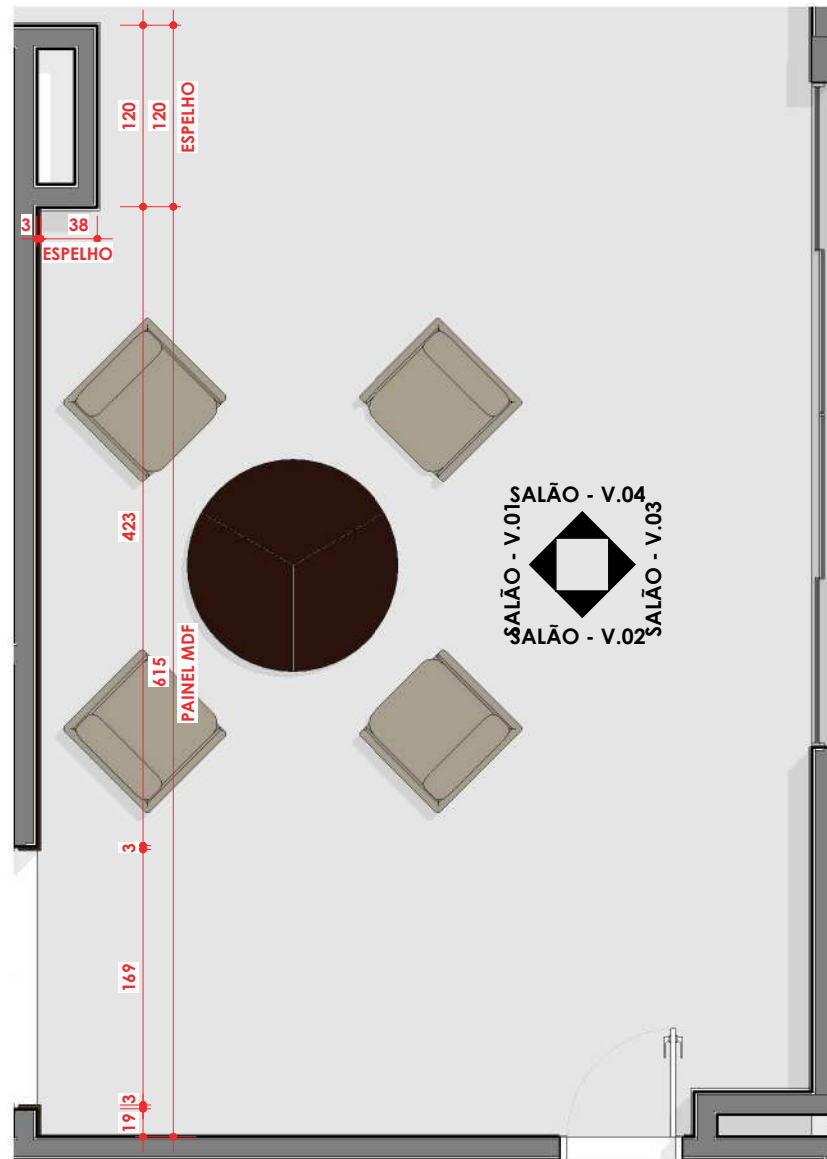

**SALÃO DE FESTAS - PLANTA**  
ESC: 1 : 50

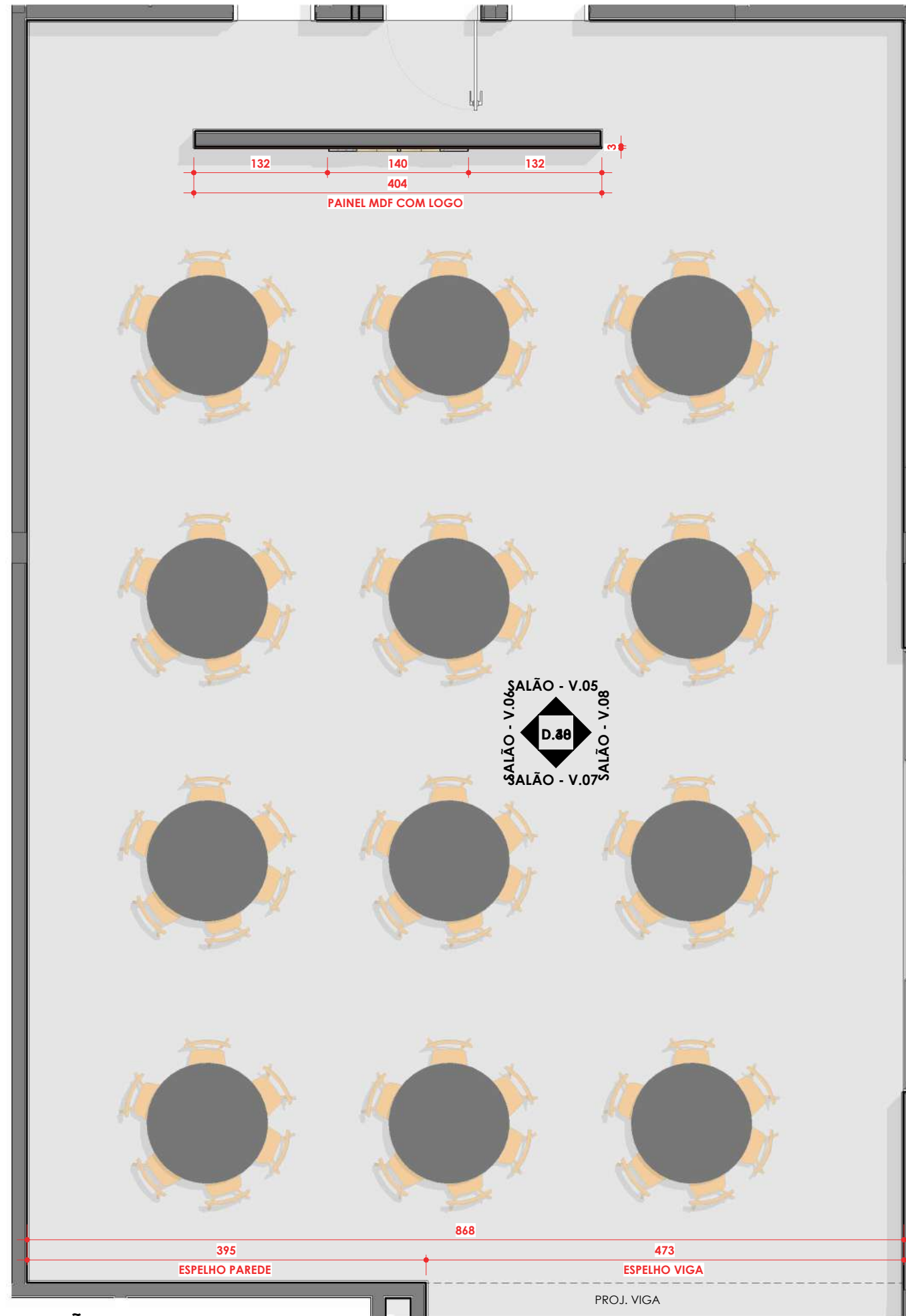

**SALÃO DE FESTAS - PLANTA**  
ESC: 1 : 50

Cliente:

Conteúdo :

## SALÃO DE FESTAS

Arquivo:

\\192.168.3.200\riscatto\_dados\CLIENTES RISCATTO\00\_JULIANNA\CRA\CRA\_m03\_00>Data : 25/08/2025 16:22:29

## Conselho Regional de Administração - GO

Arquiteto Responsável:

Arq. JULIANNA BORGES (62) 99987-0833



**Ben**  
ENGENHARIA

D.34

25/08/2025 16:22:29

SALÃO DE FESTAS

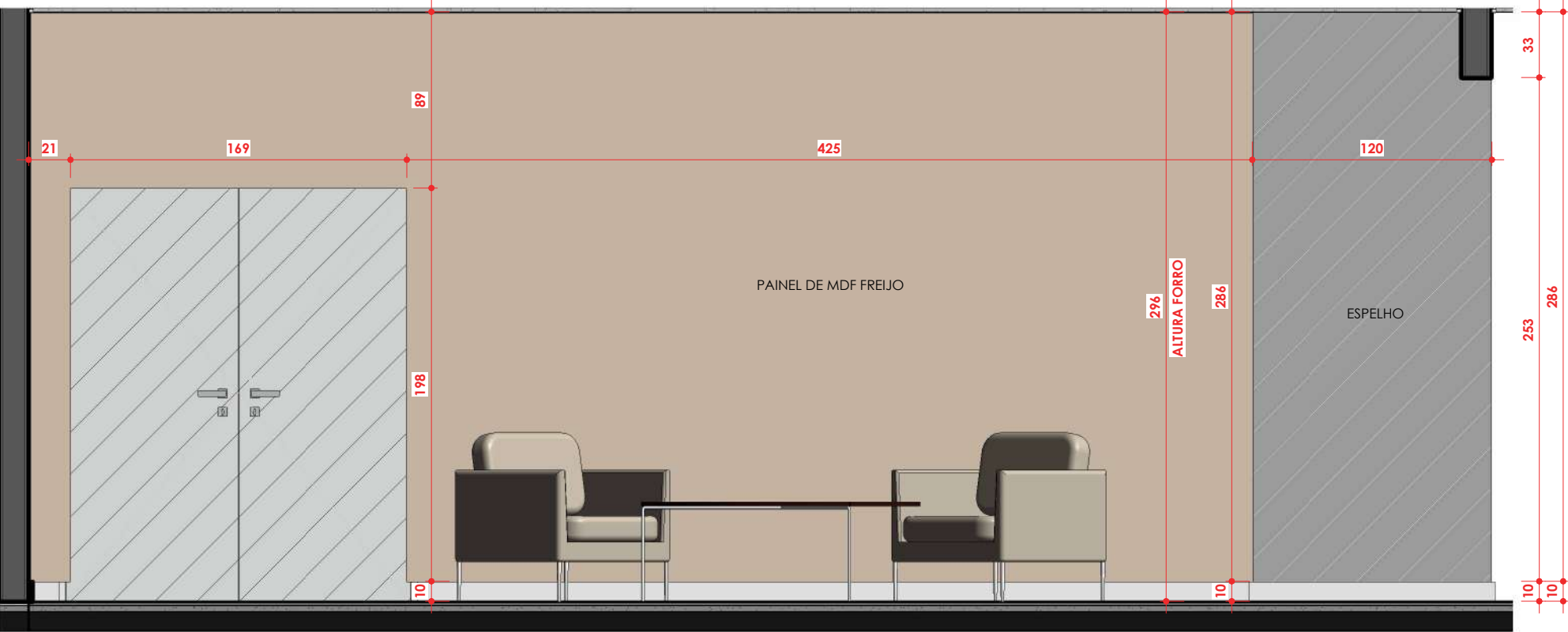

SALÃO - V.01  
ESC:1 : 30



SALÃO - V.02  
ESC:1 : 30

Confeúdo :  
SALÃO DE FESTAS

Arquivo:  
D.35

\\192.168.3.200\Viscatto dados\CLIENTES RISCATTO\00\_JULIANNA\CRA\rv03.rvt Data : 25/08/2025 16:22:31

Cliente:

Conselho Regional de Administração - GO

Arquiteto Responsável :

Arq. JULIANNA BORGES (62) 99987-0833





SALÃO DE FESTAS

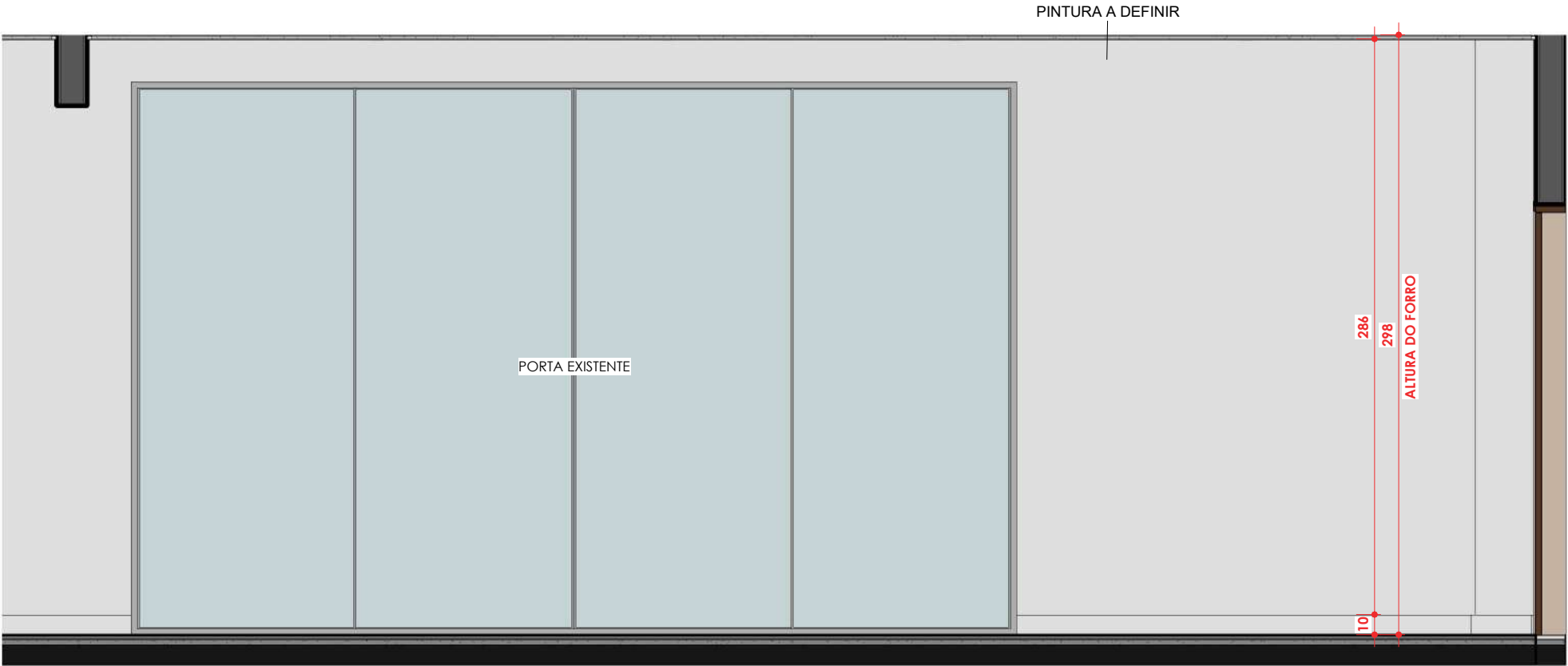

SALÃO - V.03  
ESC:1 : 30

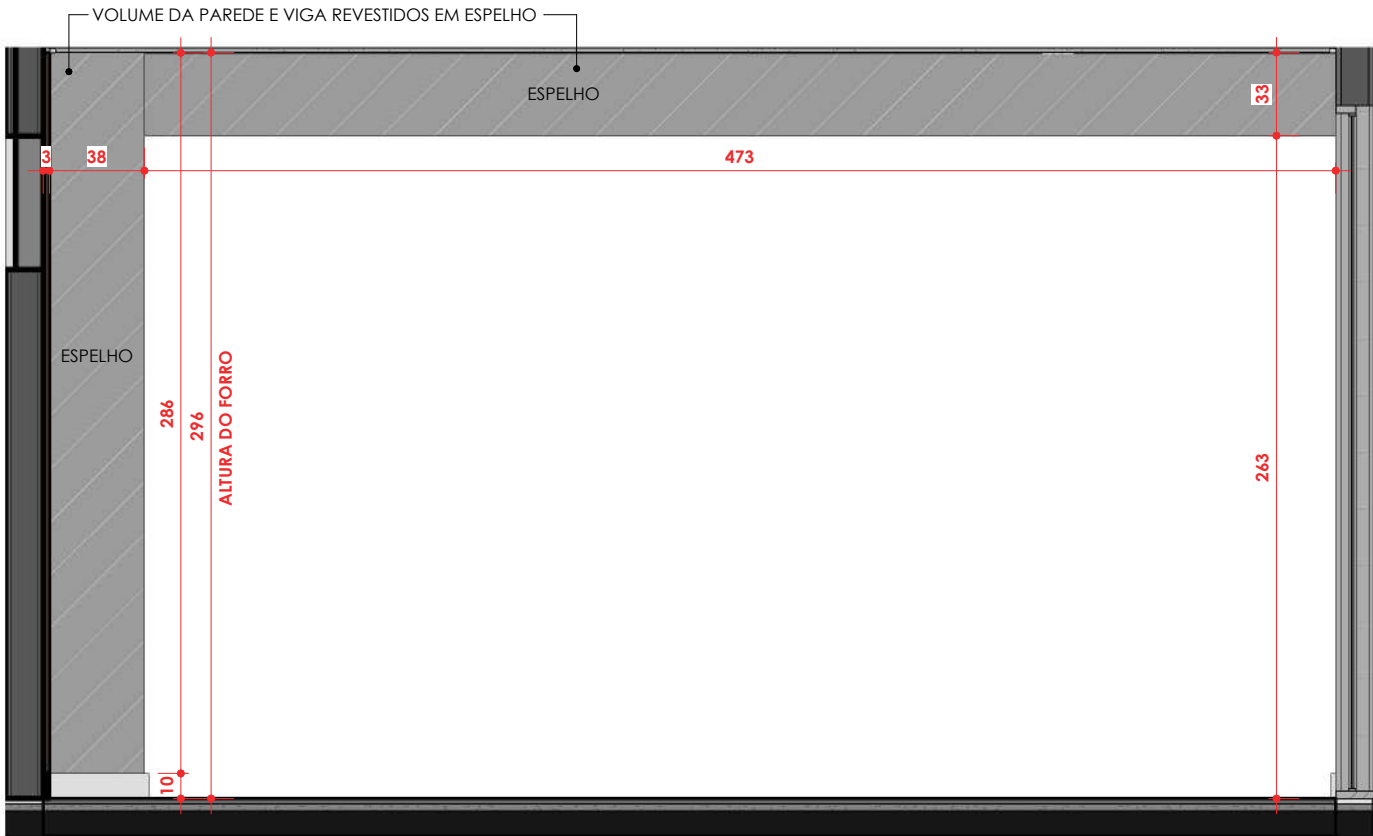

SALÃO - V.04  
ESC:1 : 30



Cliente:



Conselho Regional de Administração - GO

Arquiteto Responsável :

Arq. JULIANNA BORGES (62) 99987-0833

Conteúdo :

SALÃO DE FESTAS

Arquivo:

\\192.168.3.200\Viscatto dados\CLIENTES RISCATTO\00\_JULIANNA\CRA\CRA\_tv03.rvt

Data :

25/08/2025 16:22:32

D.36

SALÃO DE FESTAS

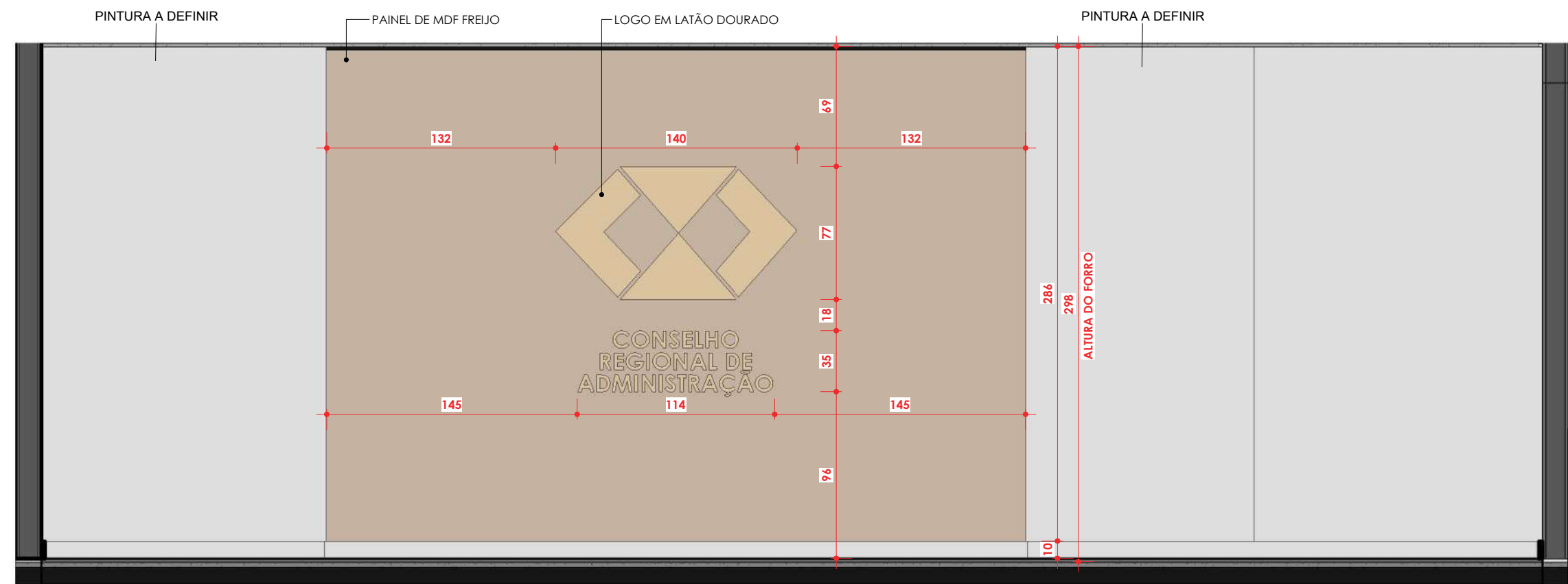

SALÃO - V.05  
ESC:1 : 30



Conteúdo :  
**SALÃO DE FESTAS**  
Arquivo:

Cliente:  
**Conselho Regional de Administração - GO**  
Arquiteto Responsável :  
Arq. JULIANNA BORGES (62) 99987-0833



**D.37**

\\192.168.3.200\Viscatto dados\CLIENTES RISCATTO\00\_JULIANNA\CRA\CRA\_rv03.rvt Data : 25/08/2025 16:22:33



SALÃO DE FESTAS

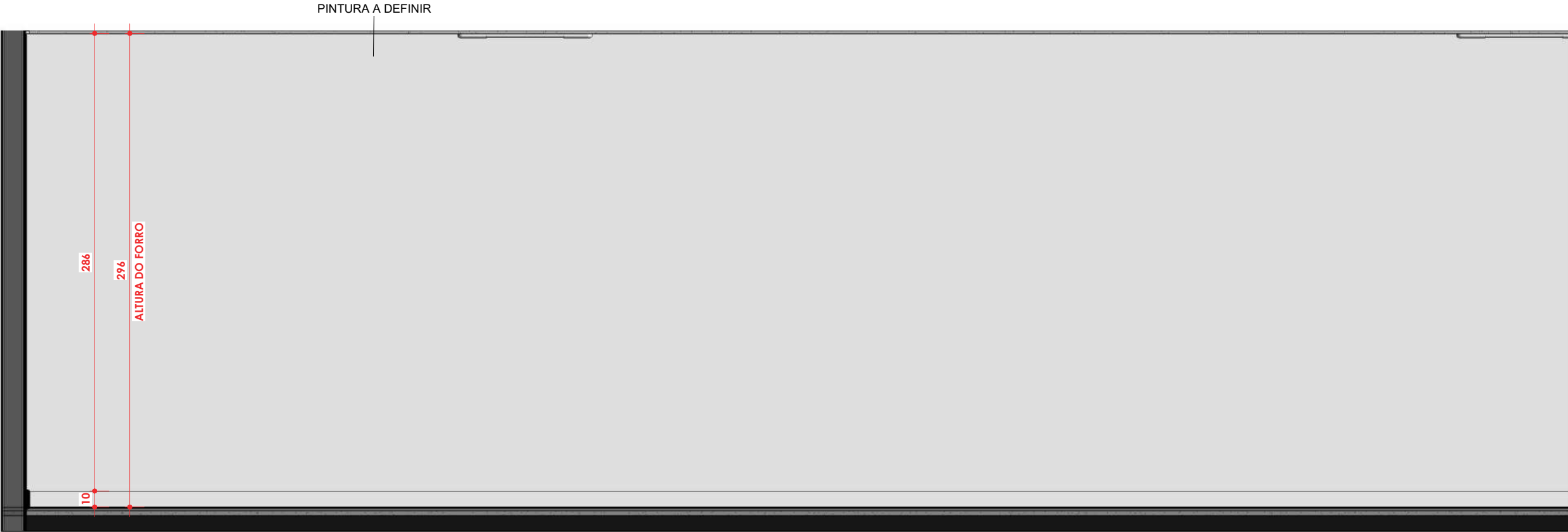

SALÃO - V.06  
ESC:1 : 30



SALÃO - V.06  
ESC:1 : 30

Conteúdo :  
**SALÃO DE FESTAS**

Arquivo:

\\192.168.3.200\Viscatto dados\CLIENTES RISCATTO\00\_JULIANNA\CRA\CRA\_rv03.rvt

Data :

25/08/2025 16:22:34

Cliente:  
**Conselho Regional de Administração - GO**

Arquiteto Responsável :

Arq. JULIANNA BORGES (62) 99987-0833



**D.38**

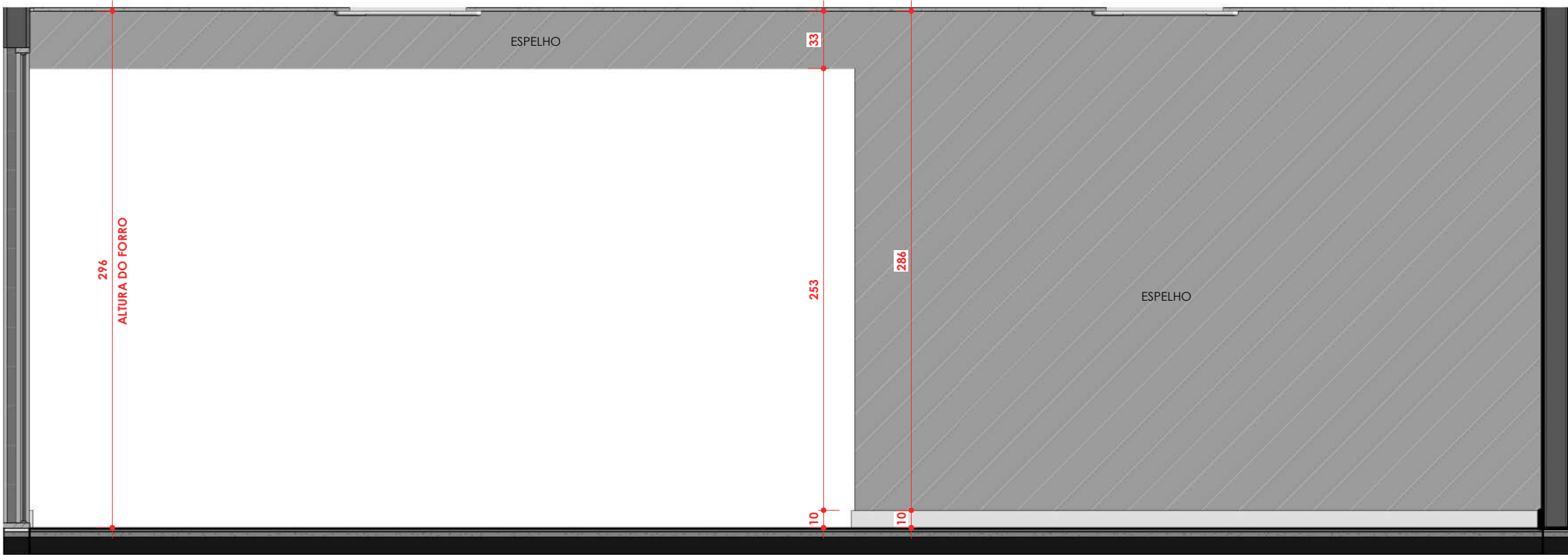

SALÃO - V.07  
ESC:1 : 30



Cliente:



Conselho Regional de Administração - GO

Arquiteto Responsável:

Arq. JULIANNA BORGES (62) 99987-0833

Conteúdo:

SALÃO DE FESTAS

Arquivo:

\\192.168.3.200\Viscatto dados\CLIENTES RISCATTO\00\_JULIANNA\CRA\_rv03.rvt

Data:

25/08/2025 16:22:35



SALÃO DE FESTAS

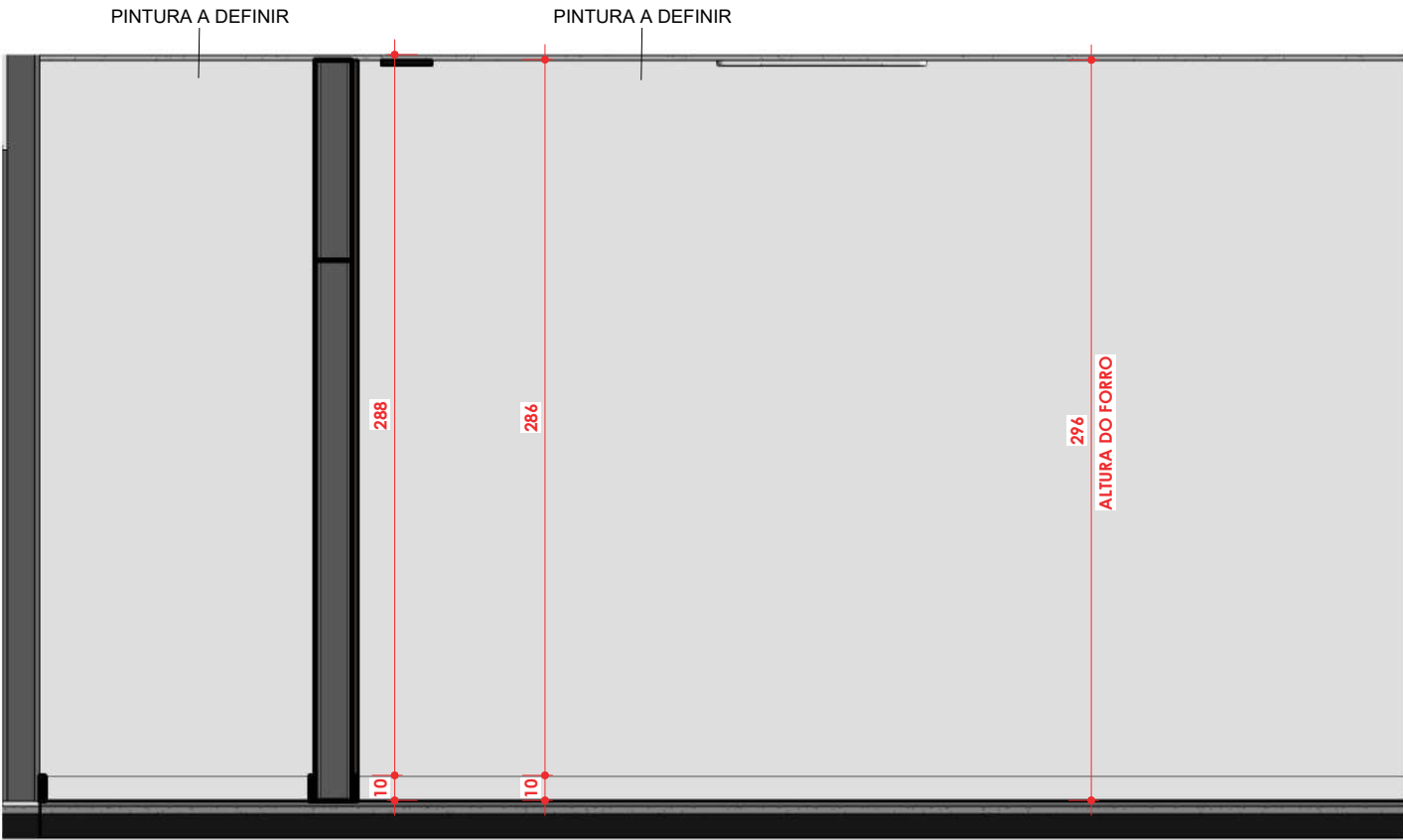

SALÃO - V.08  
ESC:1 : 30

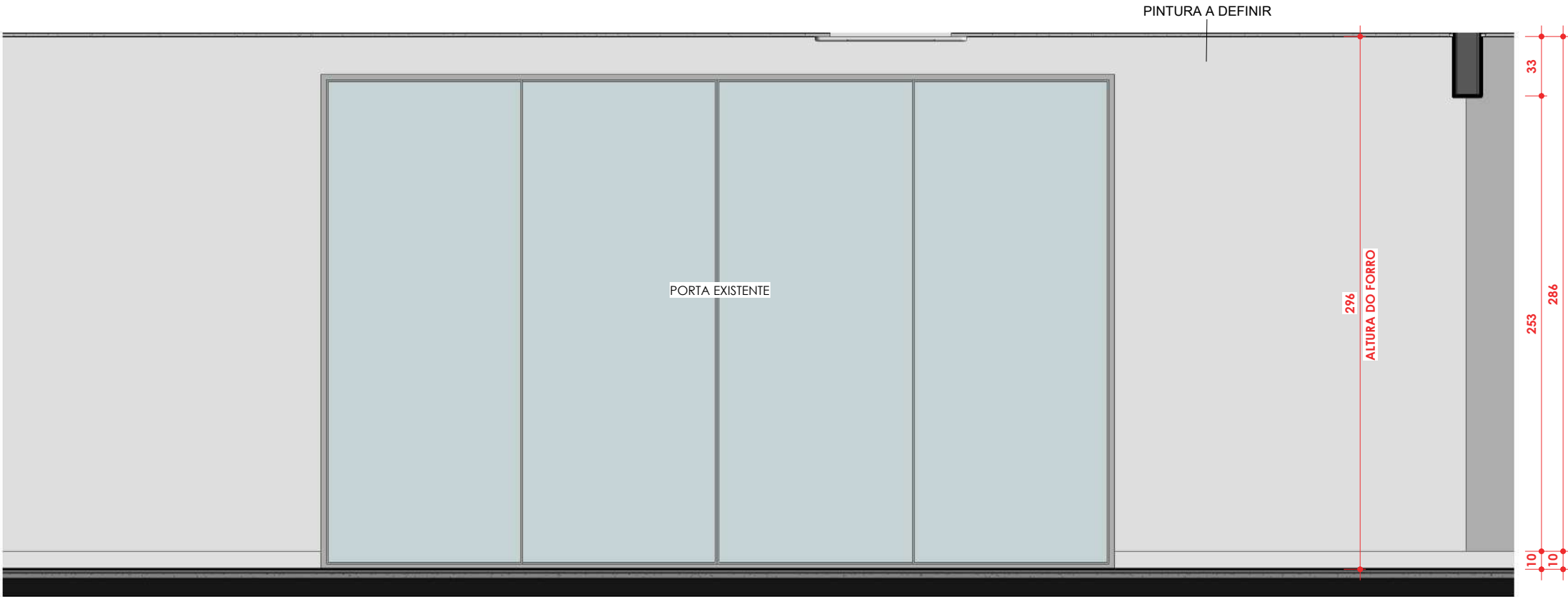

SALÃO - V.08  
ESC:1 : 30

Cliente:

Conselho Regional de Administração - GO

Arquiteto Responsável:

Arq. JULIANNA BORGES (62) 99987-0833

Conteúdo:

SALÃO DE FESTAS

Arquivo:

\\192.168.3.200\Viscatto dados\CLIENTES RISCATTO\00\_JULIANNA\CRA\rv03.rvt

Data:

25/08/2025 16:22:37



D.40

BANCADA CAMARIN

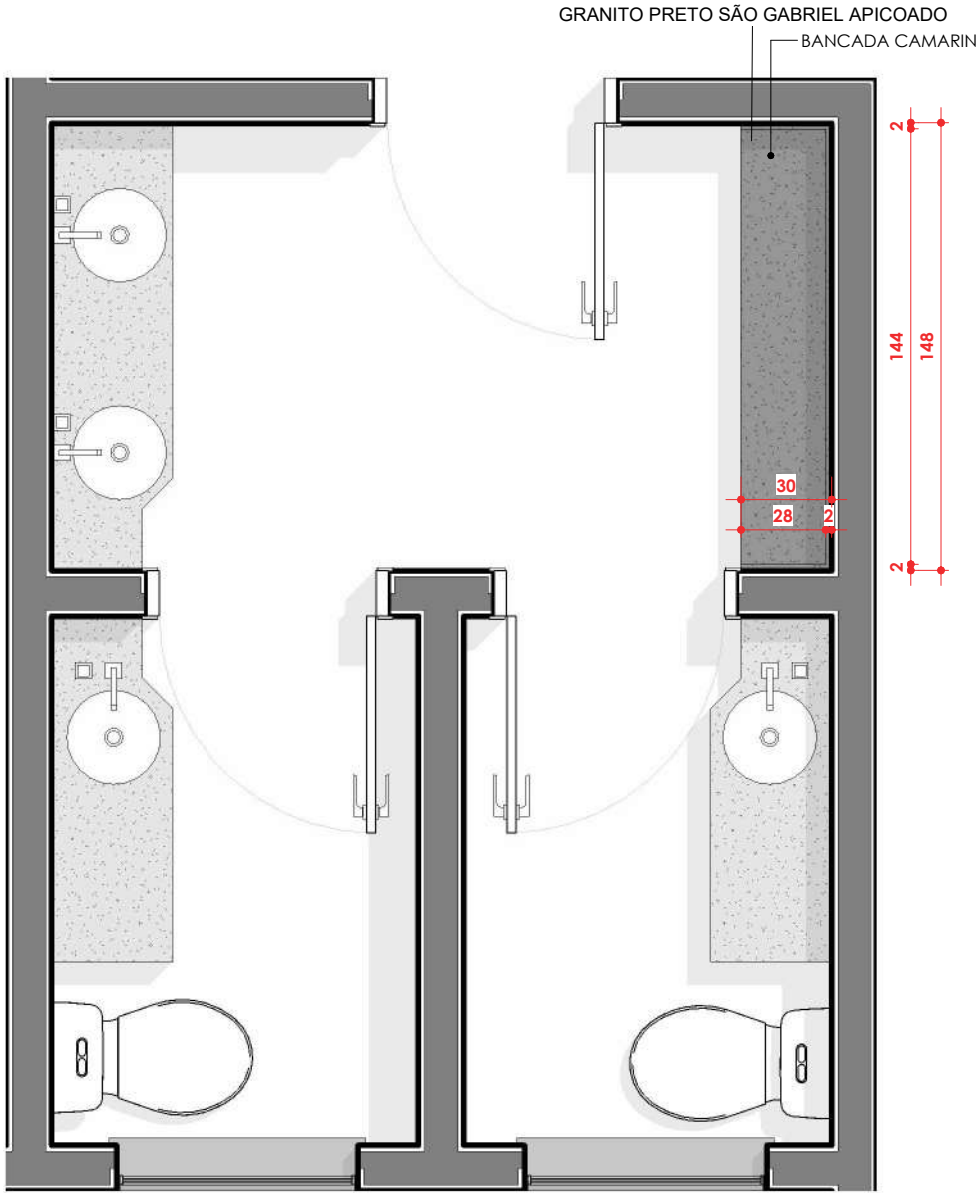

BANHEIRO FEM - PLANTA  
ESC: 1 : 25

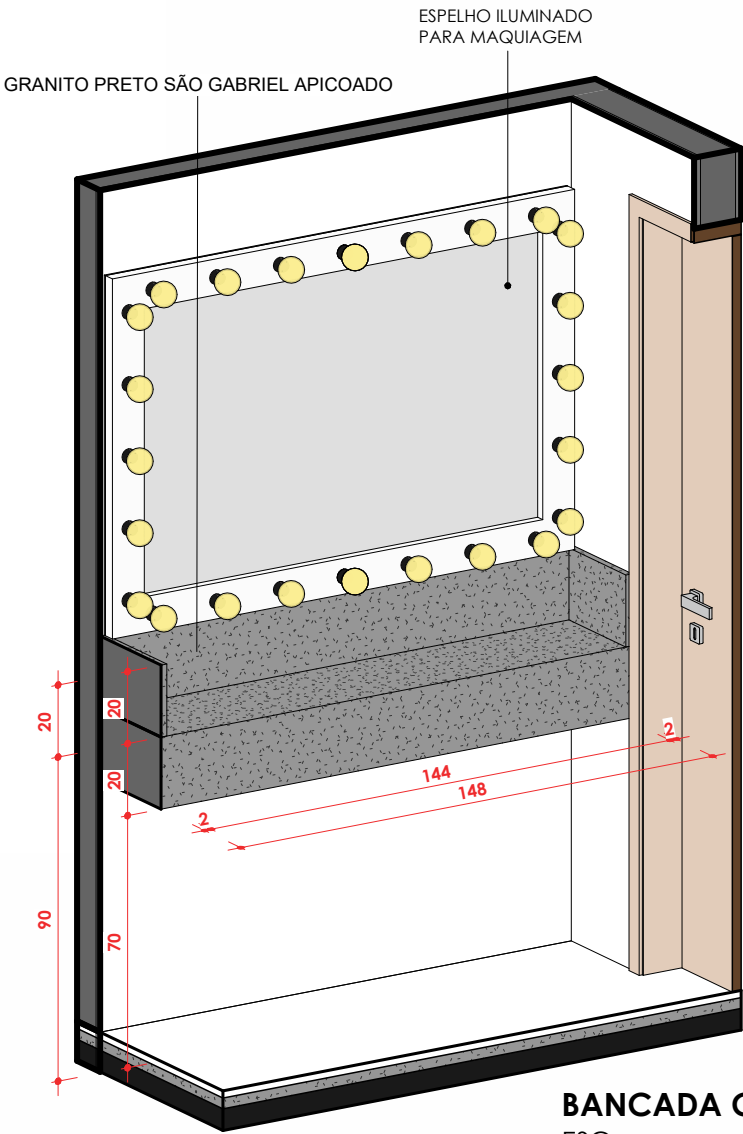

BANCADA CAMARIN - 3D  
ESC:

Cliente:



Conselho Regional de Administração - GO

Arquiteto Responsável:

Arq. JULIANNA BORGES (62) 99987-0833

Conteúdo:

BANCADA CAMARIN

Arquivo:

\\192.168.3.200\Viscatto dados\CLIENTES RISCATTO\00\_JULIANNA\CRA\rv03.rvt

Data: 25/08/2025 16:22:40

D.41



ILUMINAÇÃO FACHADA

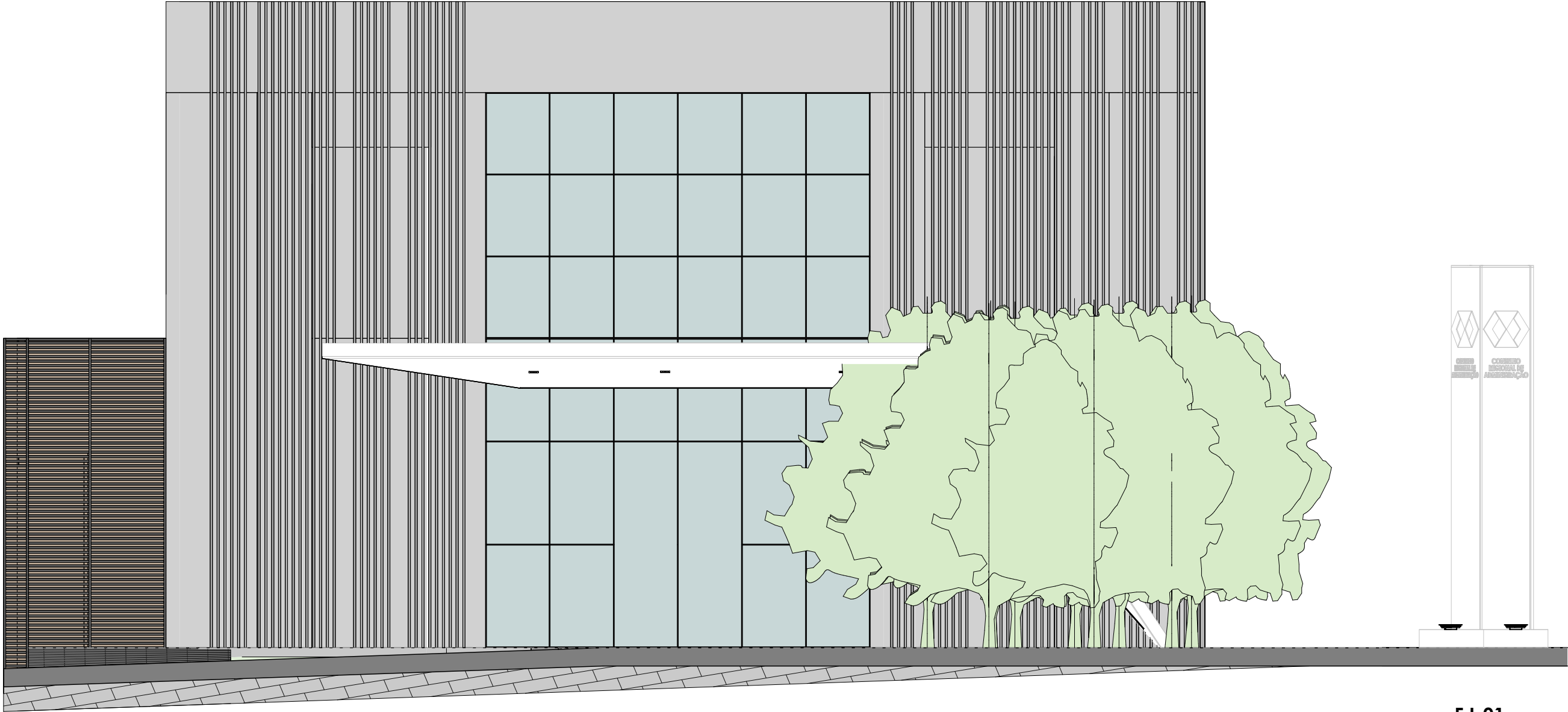

F.L.01  
ESC: 1 : 50

Cliente:

Conselho Regional de Administração - GO  
Arquiteto Responsável :  
Arq. JULIANNA BORGES (62) 99987-0833

Conteúdo :  
ILUMINAÇÃO FACHADA  
Arquivo:



ILUMINAÇÃO FACHADA

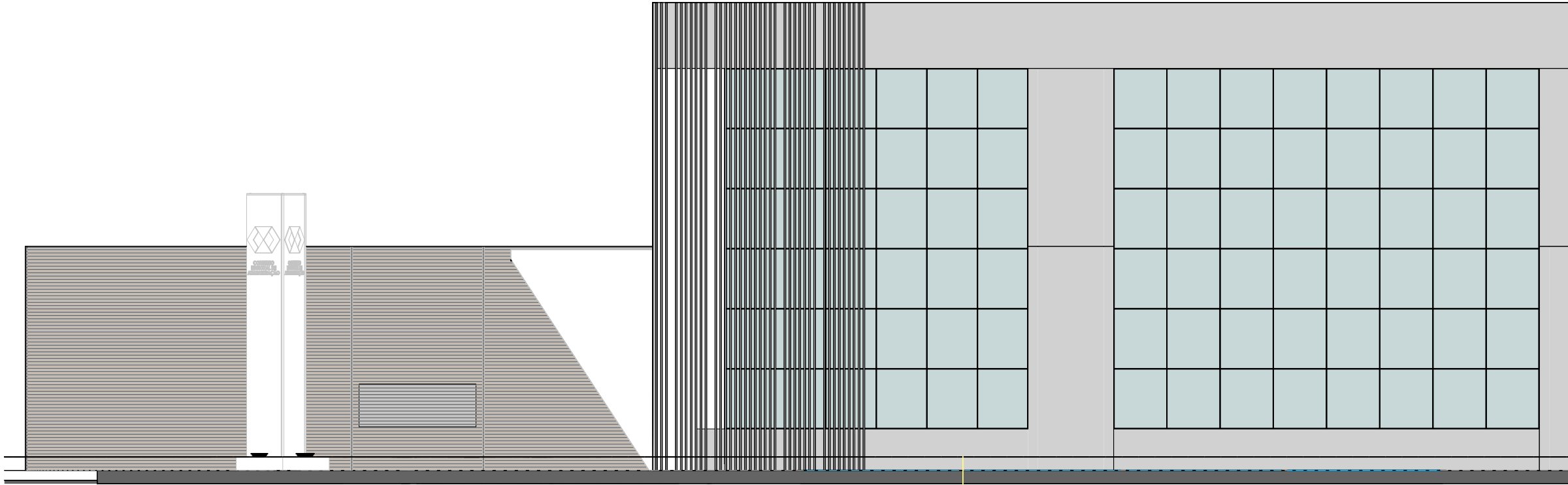

F.02  
ESC:1 : 75

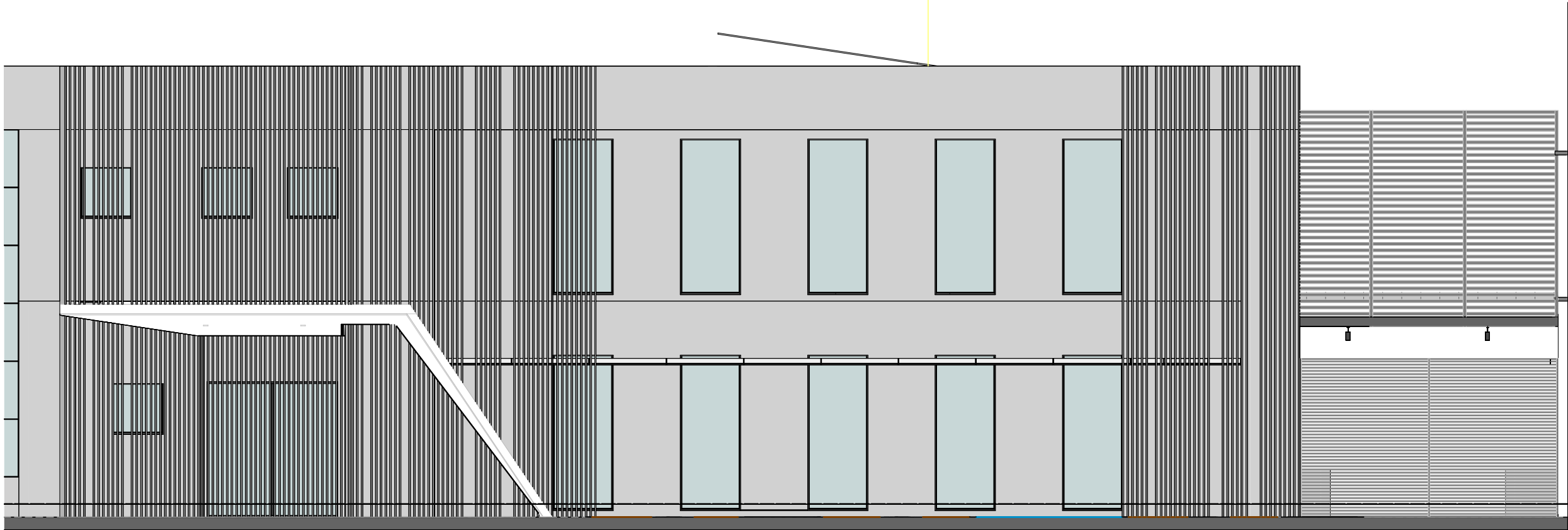

F.02  
ESC:1 : 75

Cliente:



Conselho Regional de Administração - GO  
Arquiteto Responsável :  
Arq. JULIANNA BORGES (62) 99987-0833

Conteúdo :

ILUMINAÇÃO FACHADA

Arquivo:

\\192.168.3.200\viscatto\_dados\CLIENTES RISCATTO\00\_JULIANNA\CRA\CRA\_rv03.rvt Data : 25/08/2025 16:22:45

D.43



## CRA\_rv03\_GERAL\_compressed (1).pdf



## ID do documento:

e529a4c0-f8b6-4fb0-9dae-da6835bb31f4

## Hash do documento original (SHA256):

42cbcad1a9f9c50d71724dd18feaca3bbf70675b2d2d3e499c1f76193527d09d

## Verificador de Autenticidade:

<https://validador.supersign.com.br>

## Relatório de Assinaturas



## JULIANNA MARTINS ALVES DE BORGES

CPF: 865.273.391-00 Assinou como: Assinar

IP: 200.9.19.113

Data e Hora: segunda-feira, 25 de agosto de 2025 às 17:20:56 BRT

SuperSign Token: b1308170-ba45-4b0c-adb2-4bfc5b9874d5

E-mail: jcastroborges1@gmail.com

Telefone: +5562999870833

Autenticação: Token foi enviado e validado por E-mail

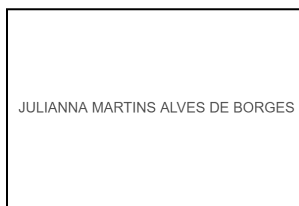
Assinatura de JULIANNA  
MARTINS ALVES DE BORGESIntegridade do documento certificada digitalmente pela SuperSign (ICP-Brasil): <https://validador.supersign.com.br/>